

JUKI

Automatic Lockstitch Welting Machine
本縫自動玉縁縫機

APW-234N



PARTS LIST

29149002

No. 1007-00

HOW TO MAKE USE OF THIS PARTS LIST

1. An asterisk (*) means that the corresponding part is changed from the previous parts list or is newly added.
2. As to "#01" and "#02," refer to the "Note" given at the bottom of the respective pages.
3. Codes on the "Qty" column
 - Each numeral indicates the number of parts required.
 - "0.1" and "2.0" indicate the length (in meters) of the respective parts.
4. Parentheses mean that the corresponding part is a subpart that constructs an assembly part.
5. Dotted lines on the Figures indicate assembly parts.

パーツリストご利用に際して

1. Note欄に記載されているリストページの*印は、前回の内容に対して、今回変更または追加された部品であることを意味します。
2. リストページの#01、#02等の印は、ページ下の“注記”の説明をご参照ください。
3. ・数量覧の数字は、個数を表し、0.1、2.0等の数値は、長さ（単位メートル）を表します。
4. 数量覧の()は、組部品を構成している子部品であることを意味します。
5. イラストページの————棒は、組構成であることを意味します。

CONTENTS

目 次

MECHANISM COMPILATION

装置編

1.	FRAME & COVER COMPONENTS	1
	本体・カバー関係	
2.	PEDAL SWITCH COMPONENTS	3
	足踏みスイッチ関係	
3.	CLAMP FOOT COMPONENTS(1)	5
	大押さえ関係 (1)	
4.	CLAMP FOOT COMPONENTS(2)	7
	大押さえ関係 (2)	
5.	CLAMP FOOT COMPONENTS(3)	9
	大押さえ関係 (3)	
6.	CLAMP FOOT FEED COMPONENTS	11
	大押さえ送り関係	
7.	CORNER KNIFE COMPONENTS(1)	13
	コーナーメス関係 (1)	
8.	CORNER KNIFE COMPONENTS(2)	15
	コーナーメス関係 (2)	
9.	BINDER COMPONENTS(1)	17
	バインダー関係 (1)	
10.	BINDER COMPONENTS(2)	19
	バインダー関係 (2)	
11.	WELT PATCH SUPPLY COMPONENTS(FOR DOUBLE WELT, RIGHT & LEFT)	21
	玉布供給関係 (両玉 右、左用)	
12.	WELT PATCH SUPPLY COMPONENTS(FOR SINGLE WELT, RIGHT)	23
	玉布供給関係 (片玉 右用)	
13.	WELT PATCH SUPPLY COMPONENTS(FOR SINGLE WELT, LEFT)	25
	玉布供給関係 (片玉 左用)	

SEWING MACHINE COMPILATION

ミシン編

1.	FRAME & MISCELLANEOUS COVER COMPONENTS	27
	頭部・外装関係	
2.	MAIN SHAFT & THREAD TAKE-UP LEVER COMPONENTS	29
	上軸・天秤関係	
3.	NEEDLE BAR FRAME COMPONENTS	31
	針棒揺動関係	
4.	NEEDLE THREAD TRIMMER COMPONENTS	33
	上糸切り関係	
5.	HOOK & HOOK DRIVING SHAFT COMPONENTS	35
	釜・下軸関係	
6.	UPPER KNIFE COMPONENTS	37
	上メス関係	
7.	BOBBIN THREAD CLIP COMPONENTS	39
	下糸つかみ関係	
8.	BELT COVER & BOBBIN WINDER UNIT	40
	ベルトカバー・糸巻装置	
9.	LUBRICATION COMPONENTS	41
	給油関係	
10.	SA-27N:DARTS EXTEND UNIT(OPTION)	43
	ダーツ延ばし装置 (オプション)	
11.	SA-31:STAND FOR STANDING WORK(OPTION)	45
	立作業スタンド (オプション)	

12.	SA-48N:FLAP PRESSER UNIT(1)(OPTION)	47
	フラップ押さえ装置 (1) (オプション)	
13.	SA-48N:FLAP PRESSER UNIT(2)(OPTION)	49
	フラップ押さえ装置 (2) (オプション)	
14.	SA-48N:FLAP PRESSER UNIT(3)(OPTION)	51
	フラップ押さえ装置 (3) (オプション)	
15.	SA-48N:FLAP PRESSER UNIT(4)(OPTION)	53
	フラップ押さえ装置 (4) (オプション)	
16.	SA-62N:PAVING PLATE UNIT(OPTION)	55
	敷板装置 (オプション)	
17.	SP-9N:CLAMP BAR STACKER UNIT(1)(OPTION)	57
	クランプバースタッカー装置 (1) (オプション)	
18.	SP-9N:CLAMP BAR STACKER UNIT(2)(OPTION)	59
	クランプバースタッカー装置 (2) (オプション)	
19.	SP-9N:CLAMP BAR STACKER UNIT(3)(OPTION)	61
	クランプバースタッカー装置 (3) (オプション)	
20.	SP-31N:GRASP STACKER UNIT(OPTION)	63
	つかみスタッカー装置 (オプション)	
21.	SP-32N:BAR STACKER UNIT(OPTION)	65
	バースタッカー装置 (オプション)	
22.	SP-37N:ROLLER STACKER UNIT (OPTION)	67
	ローラースタッカー装置 (オプション)	
23.	SP-38N:ROLLER BAR CLAMP STACKER UNIT(1)(OPTION)	69
	ローラーバークランプスタッカー装置 (1) (オプション)	
24.	SP-38N:ROLLER BAR CLAMP STACKER UNIT(2)(OPTION)	71
	ローラーバークランプスタッカー装置 (2) (オプション)	
25.	SP-38N:ROLLER BAR CLAMP STACKER UNIT(3)(OPTION)	73
	ローラーバークランプスタッカー装置 (3) (オプション)	
26.	SP-38N:ROLLER BAR CLAMP STACKER UNIT(4)(OPTION)	75
	ローラーバークランプスタッカー装置 (4) (オプション)	
27.	TRANSMISSION BOX COMPONENTS	77
	電装ボックス関係	
28.	THREAD STAND COMPONENTS	79
	糸立装置関係	

TABLE OF EXCHANGING PARTS

交換部品一覧表

1.	MECHANISM COMPONENTS	80
	装置関係	
2.	SEWING MACHINE COMPONENTS	81
	ミシン関係	
3.	WELT PATCH BASE PLATE COMPONENTS	81
	玉布基板関係	
	CONNECTION DRAWING OF CONTROL BOX	82
	電装ボックス接続図	
	NUMERICAL INDEX OF PARTS	83
	索引	

MECHANISM COMPILATION

装置編

1. FRAME & COVER COMPONENTS

本体・カバー関係

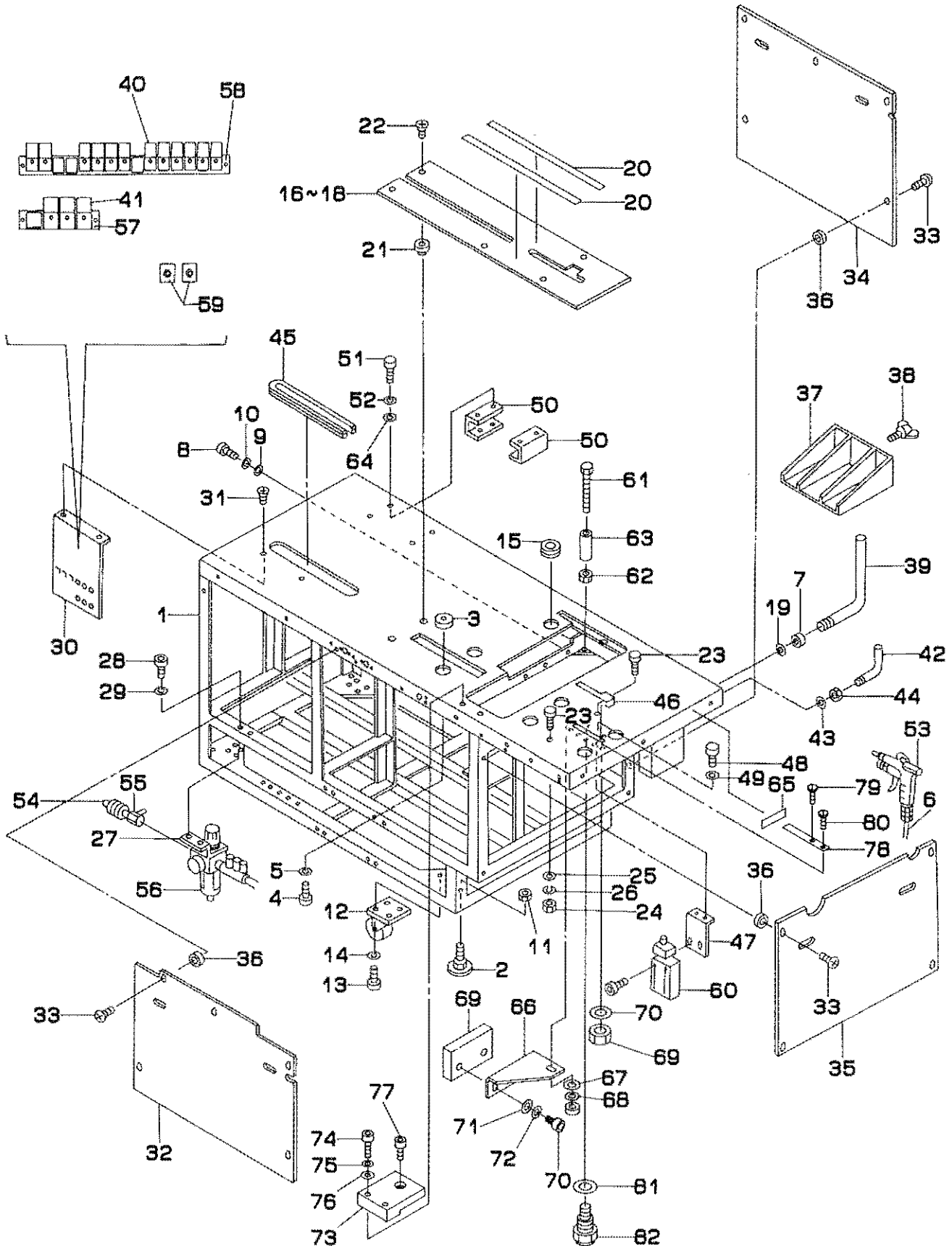

REF.NO	NOTE	PART NO.	DESCRIPTION	ヒンメイ	Qty
1		185-55102	FRAME (1)	ホントイフレーム(1)	1
2		166-74525	FRAME	ホントイフレーム	4
3		167-22803	SPRING L	サコネシ ユウシカ サラハシ	6
4		SH-6040802-TP	SCREW M4X0.7 L=8	ロウカクナボト	6
5		WS-0410002-KN	SPRING WASHER	ハネサシカネ M4	6
6		GSS-36026000	COIL TUBE	コイルチューブ	1
7		NH-6120000-SD	NUT M12	ロウカクナツ M12 1シユ	1
8		SH-9084003-SC	SCREW M8 L=40	ロウカクナボト M8 L=40	3
9		WP-0841600-SC	WASHER	ヒラサシカネ	3
10		WS-0820002-KN	SPRING WASHER M8	ハネサシカネ M8	3
11		NH-6080001-SC	NUT M8X1.25	ロウカクナツ M8 1シユ	4
12		G5846-116-000	CASTER	キャスタ	4
13		SH-6061002-TP	SCREW M6 L=10	ロウカクナボト M6 L=10	16
14		WS-0610002-KN	SPRING WASHER 6.1X12.2X1.5	ハネサシカネ M6	16
15		167-80009	GROMMET	クワメット 黒	1
16	#01	185-59708	SEWING TABLE (A)	ホウセイブーム(A)	1
17	#02	185-59807	SEWING TABLE (B)	ホウセイブーム(B)	1
18	#03	185-59906	SEWING TABLE (C)	ホウセイブーム(C)	1
19		WP-1221016-SP	WASHER	ヒラサシカネ	1
20		185-85109	TAPE	ホリイタビシヤクテープ	1
21		G5023-116-000	POSITIONING BOSS	イキボス	2
22		SH-1040801-SC	SCREW M4X0.7 L=8	サコネシ M4X0.7 L=8	2
23		166-75308	POSITIONING PIN	イキピン	2
24		NH-6050001-SC	NUT M5	ロウカクナツ M5X0.8 1シユ	2
25		WP-0531000-SC	WASHER M5	ヒラサシカネ コカタマ M5	2
26		WS-0510002-KN	SPRING WASHER	ハネサシカネ 5.1X9.2X1.3	2
27		166-75704	FILTER BRACKET	フィルタ ブラケット	1
28		SH-6051202-TP	SCREW M5X0.8 L=12	ロウカクナボト M5X0.8 L=12	2
29		WS-0510002-KN	SPRING WASHER	ハネサシカネ 5.1X9.2X1.3	2
30		185-55516	SOLENOID VALVE BASE	ソレノイドベース	1
31		SH-0050801-SC	SCREW	トラスネジ	2
32		185-61506	COVER	ホントイカバー	1
33		SH-0051001-SC	SCREW	トラスネジ	15
34		166-76413	COVER C	ホントイカバー(C)	1
35		166-76512	COVER D	ホントイカバー(D)	1
36		166-76207	COLLAR	カラー	15
37		168-06507	CLOTH RECEIVER	ヌメウケシラ	1
38		169-59405	WING SCREW	チョウボト	1
39		168-06614	CLOTH RECEIVER FASTENER ASH.	ヌメウケシラトメナツク	1
40		PV-1305180-00	SOLENOID VALVE	ソレノイドバルブ	13
41		PV-1405010-00	SOLENOID VALVE	ソレノイドバルブ	3
42		168-08404	HOOK	フック	1
43		WP-0531000-SC	WASHER M5	ヒラサシカネ コカタマ M5	1
44		NH-6050001-SC	NUT M5	ロウカクナツ M5X0.8 1シユ	1
45		168-81401	EDGE COVER	エッジカバー	1
46		185-62504	HAIR CLOTH PRESSER	シンジイサシ	1
47		169-14202	CYLINDER INSTALLING PLATE	シンジイサシシリンダ-BKT	1
48		SH-6051552-TP	SCREW M5 L=15	ロウカクナボト	2
49		WS-0510002-KN	SPRING WASHER	ハネサシカネ 5.1X9.2X1.3	2
50		185-56308	BRACKET	ソレノイドBKT	2
51		SH-6061002-TP	SCREW M6 L=10	ロウカクナボト M6 L=10	4
52		WS-0610002-KN	SPRING WASHER 6.1X12.2X1.5	ハネサシカネ M6	4
53		168-38609	AIR GUN	エアガン	1
54		G5403-139-000	QUICK COUPLING	ワンタッチ ショイント	1
55		G5430-116-000	AIR COCK	エアコック	1
56		PV-0552080-A0	FILTER REGULATOR	フィルタタキ ナンアツハン	1
57		185-87303	MANI HOLD VALVE ASH.	マニホールドバルブクミ	1
58		185-87105	MANI HOLD VALVE ASH.	マニホールドバルブクミ	1
59		PV-1505090-00	5-WAY SOLENOID VALVE	5ホートソレノイドバルブ	2
60		PA-1601507-A0	CYLINDER	エアシリンダ	1
61		G5058-116-A00	ADJUSTING BOLT	ミシンチヨウセツ ボルト 2	4
62		NH-6050001-SC	NUT M5	ロウカクナツ M5X0.8 1シユ	4
63		G5058-116-B00	COLLAR	カラー A	4
64		WP-0621016-SD	WASHER 6.2X13X1	ヒラサシカネ 6.2X13X1	4
65		185-53305	PRODUCTION NUMBER PLATE	セイソクカハシヨウゴプレート	1
66		185-61803	BRACKET TYPE L	Lキタ BKT	1
67		WP-0531000-SC	WASHER M5	ヒラサシカネ コカタマ M5	1
68		WS-0510002-KN	SPRING WASHER	ハネサシカネ 5.1X9.2X1.3	1
69		185-61902	COVER	フタ	2
70		SH-6051552-TP	SCREW M5 L=15	ロウカクナボト	2
71		WP-0531000-SC	WASHER M5	ヒラサシカネ コカタマ M5	1
72		WS-0510002-KN	SPRING WASHER	ハネサシカネ 5.1X9.2X1.3	1
73		168-80403	FIXED BRACKET	ミシンコキイBKT	1
74		SH-6052502-TP	SCREW M5X0.8 L=25	ロウカクナボト	2
75		WS-0510002-KN	SPRING WASHER	ハネサシカネ 5.1X9.2X1.3	2
76		WP-0531000-SC	WASHER M5	ヒラサシカネ コカタマ M5	2
77		168-80502	BOLT	ミシンコキイボルト	1
78		166-76009	WORKPIECE CLAMP	キタイサシ	1
79		SH-1041001-SC	SCREW M4X0.7 L=10	サコネシ M4X0.7 L=10	1
80		SH-1044050-SH	SCREW M4X0.7 L=40	サコネシ M4X0.7 L=40	1
81		166-77205	WASHER	ワシヤ	1
82		PA-1500502-A0	PIN CYLINDER	ピンシリンダ	1

Note (注記) #01...FOR 8,10,12MM
#02...FOR 14,16MM
#03...FOR 18,20MM

8,10,12MM 用
14,16MM 用
18,20MM 用

2. PEDAL SWITCH COMPONENTS
足踏みスイッチ関係

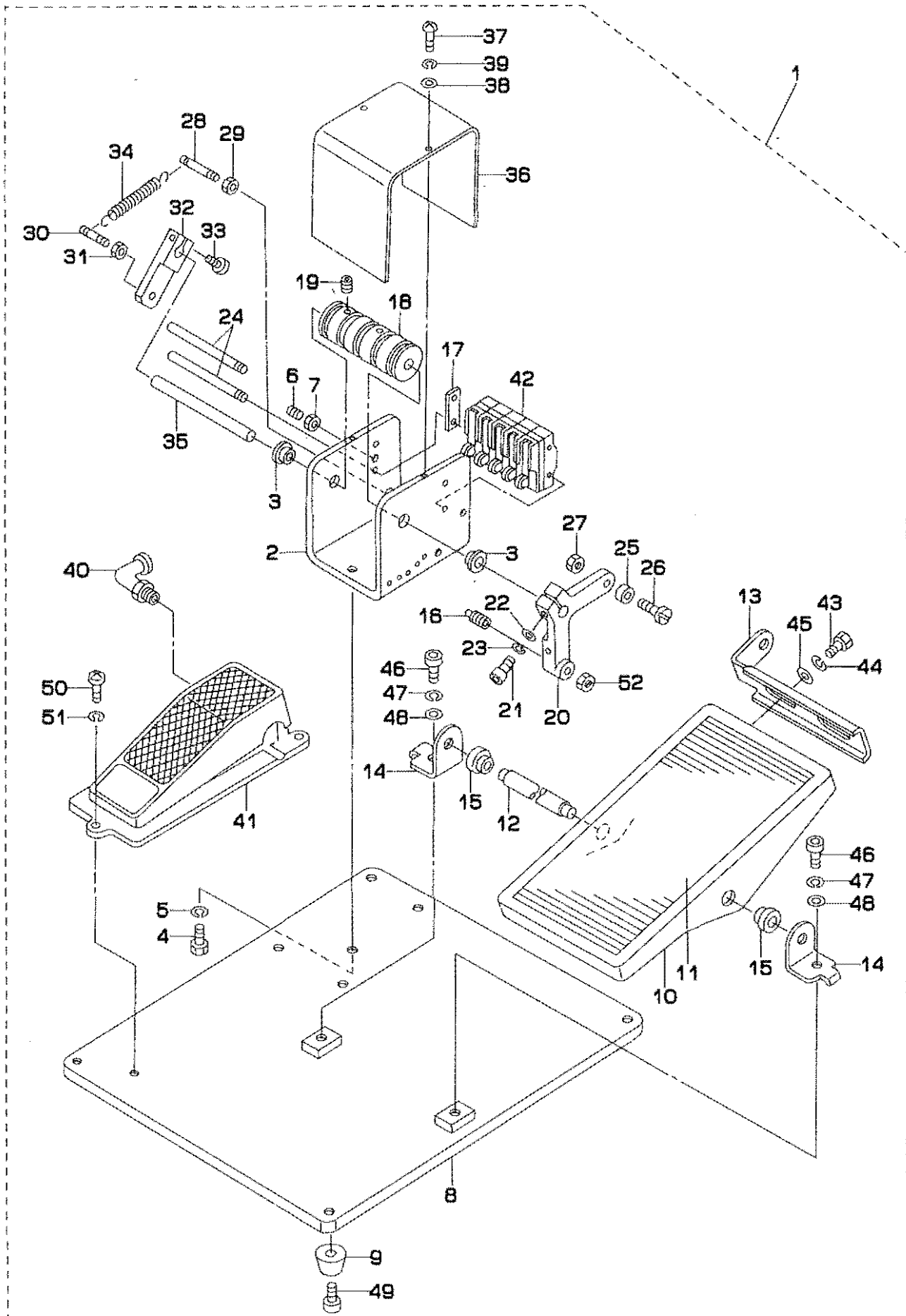

REF.NO	NOTE	PART NO.	DESCRIPTION	ヒ ン メ イ	Qty
1		185-59559	PEDAL ASM.	ゴ [○] タ [○] ン [○] フ [○] ミ [○] ス [○] イ [○] ツ [○] チ [○] ハ [○] タ [○] ル [○] (クミ)	1
2		G5064-116-A00	LIMITING BOX	リミツトホ [○] ツクス	(1)
3		G5854-116-000	DRY BEARING	ツハ [○] ツキ ト [○] ラ [○] イ [○] ハ [○] ア [○] リ [○] ン [○] ク [○]	(2)
4		SM-9081403-SC	SCREW M8 L=14	ロツカクホ [○] ルト	(2)
5		WS-0820002-KN	SPRING WASHER M8	ハ [○] ネ [○] サ [○] カ [○] ネ [○] M8	(2)
6		SM-8061552-TP	SCREW M6 L=15	トメワジ [○]	(1)
7		NM-6050001-SC	NUT M5	ロツカクナツト M5X0.8 1シュ	(1)
8		167-48204	PEDAL BASE	アシ [○] フ [○] ミ [○] ハ [○] タ [○] ル [○] タ [○] イ [○] (カイ [○] チ [○] ン [○] ジ [○] キ)	(1)
9		G5840-116-000	RUBBER FOOT	ゴ [○] ム [○] フ [○] ツ	(4)
10		GPF-06060000	PEDAL	ハ [○] タ [○] ル	(1)
11		GPF-06070000	PEDAL MAT	ハ [○] タ [○] ル マツト	(1)
12		B8153-771-000	PEDAL CONNECTING ROD	ハ [○] タ [○] ル [○] シ [○] ク	(1)
13		GPF-06080000	PEDAL ADJUSTING PLATE	フミ [○] イ [○] タ チ [○] ョウ [○] セツ [○] ハ [○] ン	(1)
14		111-59001	PEDAL SHAFT BRACKET	フミ [○] イ [○] タ シ [○] ク [○] ウ [○] ケ	(2)
15		D8113-555-B00	PEDAL BUSHING	フミ [○] イ [○] タ ブ [○] ツ [○] シ [○] ユ	(2)
16		168-38401	BALL PLUNGER	ホ [○] ー [○] ル [○] フ [○] ラン [○] ジ [○] ヤ [○]	(1)
17		G5087-116-A00	WASHER PLATE	ゴ [○] タ [○] ン [○] SW リミツト [○] ア [○] テ [○] イ [○] タ	(1)
18		G5065-116-A00	SWITCH DRUM	スイツチ [○] ドラム	(1)
19		SM-8050812-TP	SCREW M5X8	トメ [○] ネ [○] ジ [○] M5X0.8 L=8	(2)
20		167-49418	FOOT LEVER	アシ [○] フ [○] ミ [○] レ [○] ハ [○] ー	(1)
21		SM-6082502-TP	SCREW M6 L=25	ロツカク [○] ア [○] ナ [○] ホ [○] ルト M6 L=25	(1)
22		WP-0641601-SC	WASHER	ヒラ [○] サ [○] カ [○] ネ ミ [○] カ [○] キ [○] マ [○] ル M6	(1)
23		WS-0610002-KN	SPRING WASHER 6.1X12.2X1.5	ハ [○] ネ [○] サ [○] カ [○] ネ M6	(1)
24		G5067-116-A00	LIMITER INSTALLATION ROD	リミツト [○] ロ [○] ツ [○] キ [○] ホ [○] ー	(2)
25		G5072-116-000	ROLLER	コロ 8ミリ	(1)
26		G5073-116-000	ROLLER PIN	ロ [○] ー [○] ロ [○] ビ [○] ン	(1)
27		NM-6060001-SC	NUT M6	ロツカク [○] ナ [○] ツト M6 1シュ	(1)
28		G5075-116-000	ANCHOR	ハ [○] ネ [○] カ [○] ケ A	(1)
29		NM-6060001-SC	NUT M6	ロツカク [○] ナ [○] ツト M6 1シュ	(1)
30		G5075-116-A00	ANCHOR	ゴ [○] タ [○] ン [○] SW ハ [○] ネ [○] カ [○] ケ B	(1)
31		NM-6060001-SC	NUT M6	ロツカク [○] ナ [○] ツト M6 1シュ	(1)
32		G5088-116-A00	ANCHOR ARM	ハ [○] ネ [○] カ [○] ケ [○] ア [○] ーム	(1)
33		SM-6051552-TP	SCREW M5 L=15	ロツカク [○] ア [○] ナ [○] ホ [○] ルト	(1)
34		G5078-116-000	SWITCH SPRING	スイツチ [○] ハ [○] ネ	(1)
35		G5069-116-A00	SHAFT	シャフト	(1)
36		G5077-116-A00	LIMITING BOX COVER	リミツト [○] ホ [○] ツクス [○] カ [○] ハ [○] ー	(1)
37		SM-3040601-SC	SCREW M4X0.7 L=6	マ [○] ル [○] コ [○] ネ [○] ジ [○]	(2)
38		WP-0430800-SC	WASHER M4	ヒラ [○] サ [○] カ [○] ネ コ [○] カ [○] タ [○] マ [○] ル M4	(2)
39		WS-0410002-KN	SPRING WASHER	ハ [○] ネ [○] サ [○] カ [○] ネ M4	(2)
40		PJ-3040452-02	ELBOW UNION A	エル [○] ボ [○] ウ [○] ニ [○] ョ [○] ン A	(2)
41		G5421-116-0A0	MECHANICAL VALVE ASM.	アシ [○] フ [○] ミ [○] メ [○] カ [○] ニ [○] カ [○] ル [○] ハ [○] ル [○] フ [○] ク [○] ミ	(1)
42		HA-0007000-00	MICROSWITCH	マイ [○] ク [○] ロ [○] ス [○] イ [○] ツ [○] チ	(5)
43		SM-9061203-SE	SCREW M6 L=12	ロツカク [○] ホ [○] ルト M6 L=12	(2)
44		WS-0820002-KN	SPRING WASHER M8	ハ [○] ネ [○] サ [○] カ [○] ネ M8	(2)
45		WP-0841600-SC	WASHER	ヒラ [○] サ [○] カ [○] ネ	(2)
46		SM-6082002-TP	SCREW M8 L=20	ロツカク [○] ア [○] ナ [○] ホ [○] ルト	(2)
47		WS-0820002-KN	SPRING WASHER M8	ハ [○] ネ [○] サ [○] カ [○] ネ M8	(2)
48		WP-0841600-SC	WASHER	ヒラ [○] サ [○] カ [○] ネ	(2)
49		SM-6041002-TP	SCREW M4 L=10	ロツカク [○] ア [○] ナ [○] ホ [○] ルト M4X0.7 L=10	(4)
50		SM-4062001-SC	SCREW M6 L=20	ナ [○] ハ [○] コ [○] ネ [○] ジ [○] M6 L=20	(3)
51		WS-0610002-KN	SPRING WASHER 6.1X12.2X1.5	ハ [○] ネ [○] サ [○] カ [○] ネ M6	(3)
52		NM-6060001-SC	NUT M6	ロツカク [○] ナ [○] ツト M6 1シュ	(1)

3. CLAMP FOOT COMPONENTS(1)
大押さえ関係 (1)

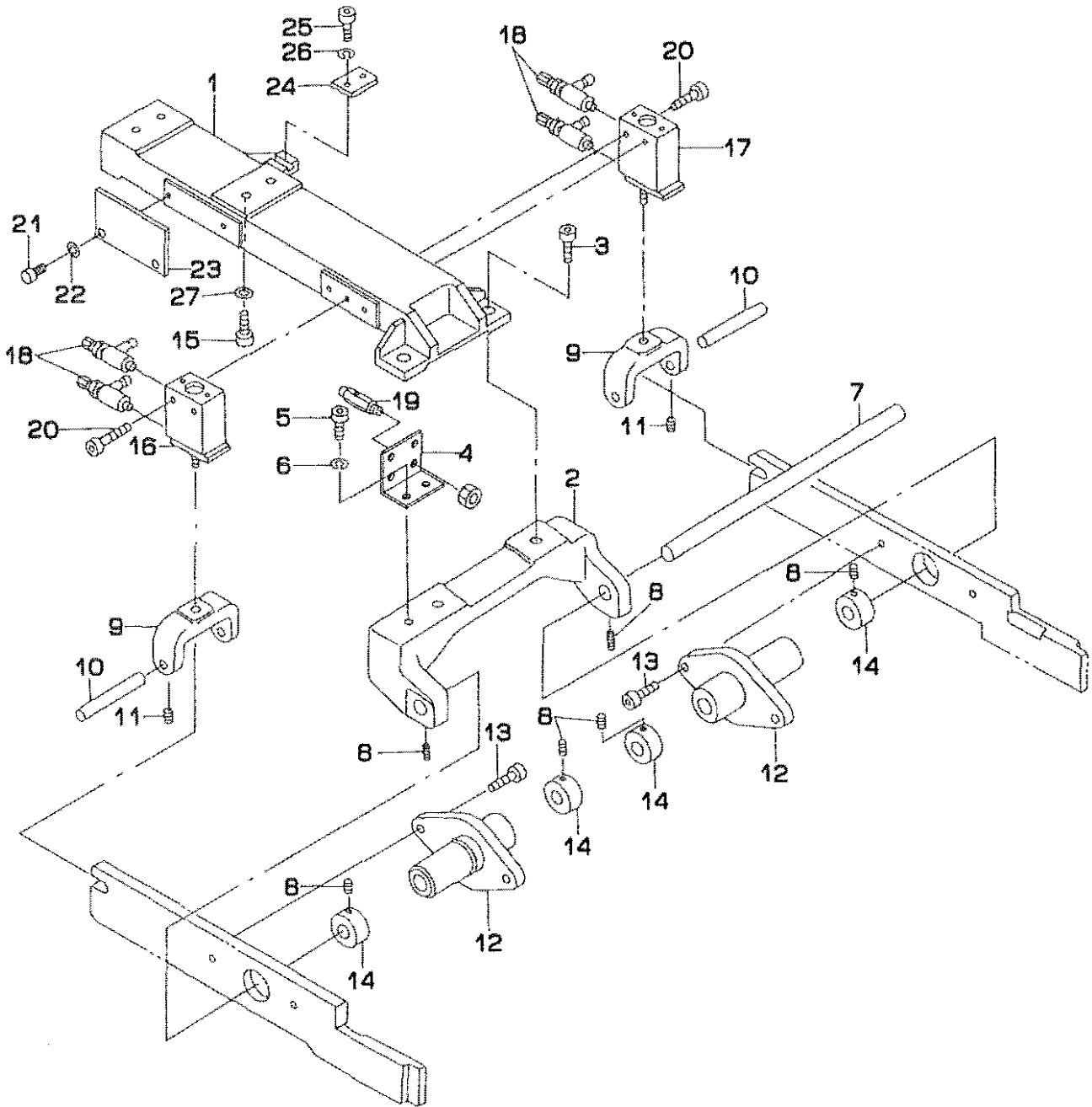

REF.NO	NOTE	PART NO.	DESCRIPTION	ヒ ン メ イ	Qty
1		185-55011	SLIDE BASE	スライドベース	1
2		185-50004	FULCRUM BASE	シデンベース	1
3		SM-6061802-TP	SCREW M6 L=18	ロツカクアボルト	2
4		169-07602	VALVE INSTALLING PLATE	メカニカルバルブトリツケイタ	1
5		SM-6041002-TP	SCREW M4 L=10	ロツカクアボルト M4X0.7 L=10	2
6		WS-0410002-KN	SPRING WASHER	ハネサカネ M4	2
7		169-07701	SHAFT	シデンシャク	1
8		SM-8050602-TP	SCREW M5 L=6	トメネジ M5X0.8 L=6	6
9		169-07800	LIFTING BLOCK	ショウゴウブロック	2
10		169-34200	SHAFT	ハイコウピン	2
11		SM-8040602-TP	SCREW M4X0.7 L=6	トメネジ	2
12		185-50806	FULCRUM BOSS	シデンボス	2
13		SM-6051802-TP	SCREW M5 L=18	ロツカクアボルト	4
14		169-08105	COLLAR	ヒツトカラ	4
15		SM-6053502-TP	BOLT	ロツカクアボルト	4
16		PA-2501002-A0	CYLINDER, LEFT	エアシリンダ	1
17		PA-2501003-A0	CYLINDER, RIGHT	エアシリンダ	1
18		PC-0105080-00	SPEED CONTROLLER	スピードコントローラ	4
19		PV-0105080-00	MECHANICAL VALVE	メカニカルバルブ	2
20		SM-6051552-TP	SCREW M5 L=15	ロツカクアボルト	4
21		SM-6051002-TP	SCREW M5X0.8 L=10	ロツカクアボルト M5X0.8 L=10	2
22		WS-0510002-KN	SPRING WASHER	ハネサカネ 5.1X9.2X1.3	2
23		185-61308	PLATE	ケンチハン	1
24		166-10305	BELT CLAMP PLATE	ベルトクランプハン	1
25		SM-6051802-TP	SCREW M5 L=18	ロツカクアボルト	2
26		WS-0510002-KN	SPRING WASHER	ハネサカネ 5.1X9.2X1.3	2
27		WS-0510002-KN	SPRING WASHER	ハネサカネ 5.1X9.2X1.3	4

4. CLAMP FOOT COMPONENTS(2)
大押さえ関係 (2)

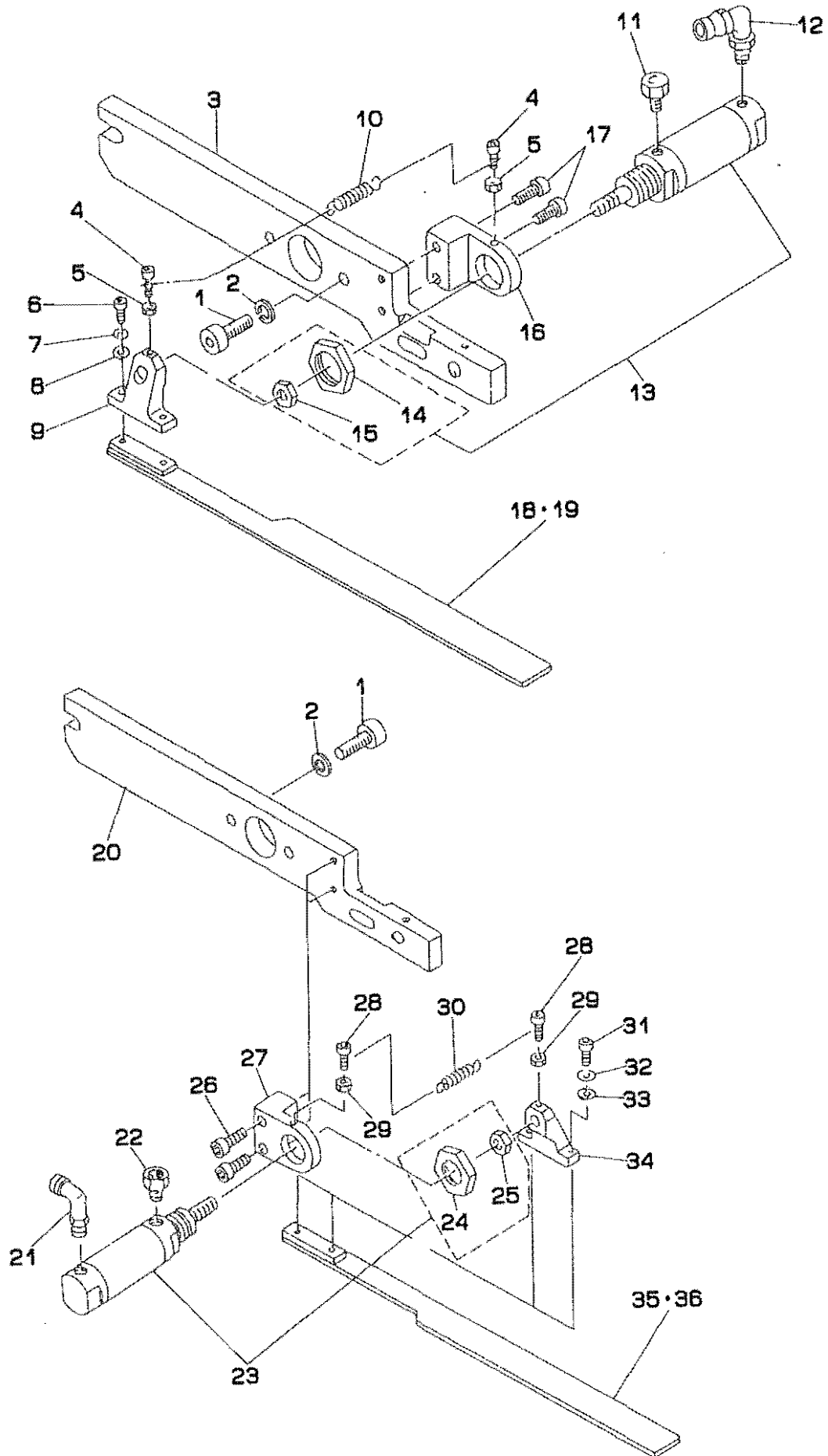

REF.NO	NOTE	PART NO.	DESCRIPTION	ヒ	ン	メ	イ	Qty
1		SM-6083002-TP	SCREW M8 L=30	ロツカクアナホ				4
2		WS-0820002-KN	SPRING WASHER M8	ハネサカネ M8				4
3		185-62009	PRESSER ARM, RIGHT	オオオサアーム(ミキ)				1
4		SM-6031202-TP	SCREW M3X0.5 L=12	ロツカクアナホ				2
5		NM-6030001-SC	NUT M3	ロツカクナツト M3X0.5 1シユ				2
6		SM-6041002-TP	SCREW M4 L=10	ロツカクアナホ M4X0.7 L=10				2
7		WS-0410002-KN	SPRING WASHER	ハネサカネ M4				2
8		WP-0430800-SC	WASHER M4	ヒラサカネ コカマム M4				2
9		G5132-116-B00	FOLDING BRACKET	オリコミフラケツト				1
10		G5129-116-C00	SPRING	オリコミイタ ヒキハネ C				1
11		PX-0551010-00	ELEMENT	エレメント トリツケニツプ				1
12		PJ-3040451-02	ELBOW UNION, C	エルホユニオン C				1
13		G5402-116-AA0	WELT PATCH FOLDING CYL. ASM.	オリコミ シリシタ クミ				1
14		NM-6200002-SB	ROCK NUT	ロツカクナツト M20 2シユ				(1)
15		NM-6080002-SB	NUT M8	ロツカクナツト M8 3シユ				(1)
16		168-23601	CYLINDER BRACKET, RIGHT	オリコミイタシリシタ-BKT (ミキ)				1
17		SM-6051552-TP	SCREW M5 L=15	ロツカクアナホ				2
18	#01	168-14303	FOLDING PLATE, RIGHT	オリコミイタ(ミキ)				1
19	#02	168-14501	FOLDING PLATE, RIGHT	オリコミイタ(ミキ)				1
20		185-62108	PRESSER ARM, LEFT	オオオサアーム(ヒタリ)				1
21		PJ-3040451-02	ELBOW UNION, C	エルホユニオン C				1
22		PX-0551010-00	ELEMENT	エレメント トリツケニツプ				1
23		G5402-116-AA0	WELT PATCH FOLDING CYL. ASM.	オリコミ シリシタ クミ				1
24		NM-6200002-SB	ROCK NUT	ロツカクナツト M20 2シユ				(1)
25		NM-6080002-SB	NUT M8	ロツカクナツト M8 3シユ				(1)
26		SM-6051552-TP	SCREW M5 L=15	ロツカクアナホ				2
27		168-23700	CYLINDER BRACKET, LEFT	オリコミイタシリシタ-BKT (ヒタリ)				1
28		SM-6031202-TP	SCREW M3X0.5 L=12	ロツカクアナホ				1
29		NM-6030001-SC	NUT M3	ロツカクナツト M3X0.5 1シユ				2
30		G5129-116-C00	SPRING	オリコミイタ ヒキハネ C				1
31		SM-6041002-TP	SCREW M4 L=10	ロツカクアナホ M4X0.7 L=10				2
32		WS-0410002-KN	SPRING WASHER	ハネサカネ M4				2
33		WP-0430800-SC	WASHER M4	ヒラサカネ コカマム M4				2
34		G5132-116-B00	FOLDING BRACKET	オリコミフラケツト				1
35	#01	168-14204	FOLDING PLATE, LEFT	オリコミイタ(ヒタリ)				1
36	#02	168-14402	FOLDING PLATE, LEFT	オリコミイタ(ヒタリ)				1

Note (注記) #01...FOR 8,10,12,14MM
#02...FOR 16,18,20MM

8,10,12,14MM 用
16,18,20MM 用

5. CLAMP FOOT COMPONENTS(3)
 大押さえ関係 (3)

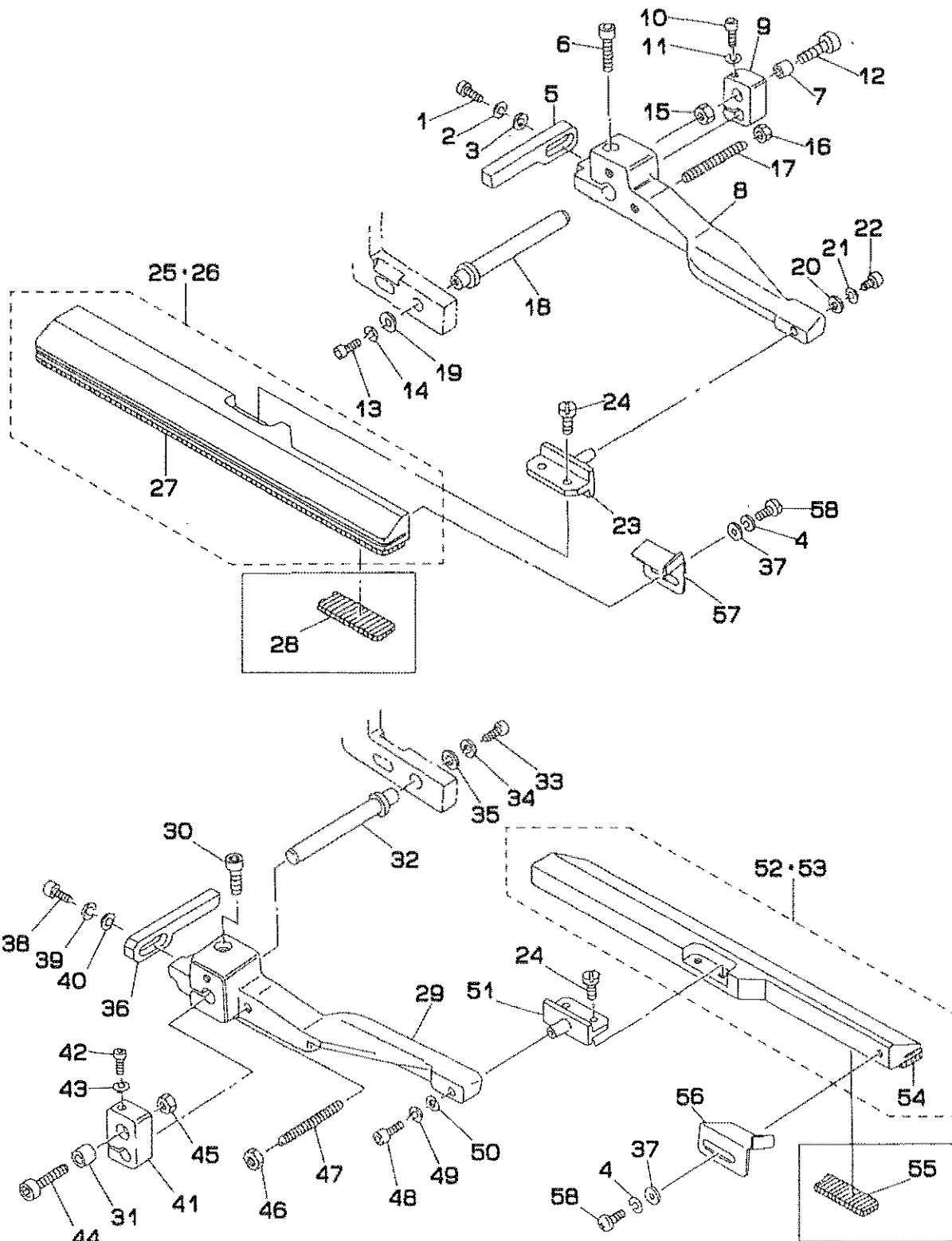

REF.NO	NOTE	PART NO.	DESCRIPTION	ヒ ン メ イ	Qty
1		SM-6041202-TP	SCREW M4X0.7 L=12	ロツカクアナホ ^ル M4	1
2		WS-0410002-KN	SPRING WASHER	ハ ^ネ サ ^カ ネ M4	1
3		WP-0430800-SC	WASHER M4	ヒラサ ^カ ネ コカ ^タ マ M4	1
4		WS-0310002-KN	SPRING WASHER M3	ハ ^ネ サ ^カ ネ 3.1X5.9X0.7	2
5		G5130-116-C00	STOPPER, RIGHT	オリコミイタ ストツハ ^ル - ミキ ^ル	1
6		SM-6062002-TP	SCREW M6 L=20	ロツカクアナホ ^ル M6 L=20	1
7		G5126-117-000	SPACER	スハ ^ル - サ	1
8		168-23304	CLAMP FOOT SUPPORT ARM, RIGHT	オオオサエシキ ^ア ーム(ミキ ^ル)	1
9		168-23809	ARM SLIDE PLATE, RIGHT	シジ ^ア ームスライト ^ル "ハ ^ル ン" (ミキ ^ル)	1
10		SM-6053002-TP	SCREW M5X0.8 L=30	ロツカクアナホ ^ル M5	1
11		WS-0510002-KN	SPRING WASHER	ハ ^ネ サ ^カ ネ 5.1X9.2X1.3	1
12		SM-6065002-TP	SCREW M6 L=50	ロツカクアナホ ^ル M6 L=50	1
13		SM-6051202-TP	SCREW M5X0.8 L=12	ロツカクアナホ ^ル M5X0.8 L=12	1
14		WS-0510002-KN	SPRING WASHER	ハ ^ネ サ ^カ ネ 5.1X9.2X1.3	1
15		NM-6060002-SC	NUT M6	ロツカクナツト M6 1シユ	1
16		NM-6050001-SC	NUT M5	ロツカクナツト M5X0.8 1シユ	1
17		G5122-117-000	SUPPORT ARM STOPPER	シジ ^ア ーム ストツハ ^ル	1
18		168-23502	ARM SLIDE SHAFT	オオオサエシキ ^ア ームスライト ^ル "シ ^ク	1
19		G5108-119-000	WASHER	ワツシヤ A	1
20		WP-0450801-SD	WASHER 4.5X10.0X0.8	ヒラサ ^カ ネ 4.5X10X0.8	1
21		WS-0410002-KN	SPRING WASHER	ハ ^ネ サ ^カ ネ M4	1
22		SM-6040802-TR	SCREW M4X0.7 L=8	ロツカクアナホ ^ル M4X0.7 L=8	1
23		168-07109	PIN	ミコ ^ル ロウランブ ^ル シテンビ ^ル ン	1
24		SS-7110840-SP	SCREW 11/64-40 L=7.8	マルヒラネジ ^ル 11/64-40 L=7.8	4
25	#01	168-13107	GARMENT CLAMP PLATE RIGHT ASM.	ミコ ^ル ロウランブ ^ル (ミキ ^ル)	1
26	#02	168-13305	GARMENT CLAMP PLATE RIGHT ASM.	ミコ ^ル ロウランブ ^ル (ミキ ^ル)	1
27		G5110-119-A0G	RUBBER SOLE, RIGHT	ミコ ^ル ロウランブ ^ル コム ミキ ^ル	(1)
28	#03	G5110-119-B0G	RUBBER SOLE, RIGHT A	ミコ ^ル ロウランブ ^ル コム ミキ ^ル	1
29		168-23403	CLAMP FOOT SUPPORT ARM, LEFT	オオオサエシキ ^ア ーム(ヒタ ^リ)	1
30		SM-6062002-TP	SCREW M6 L=20	ロツカクアナホ ^ル M6 L=20	1
31		G5126-117-000	SPACER	スハ ^ル - サ	1
32		168-23502	ARM SLIDE SHAFT	オオオサエシキ ^ア ームスライト ^ル "シ ^ク	1
33		SM-6051202-TP	SCREW M5X0.8 L=12	ロツカクアナホ ^ル M5X0.8 L=12	1
34		WS-0510002-KN	SPRING WASHER	ハ ^ネ サ ^カ ネ 5.1X9.2X1.3	1
35		G5108-119-000	WASHER	ワツシヤ A	1
36		G5131-116-C00	FOLDING PLATE STOPPER, LEFT	オリコミイタ ストツハ ^ル - ヒタ ^リ	1
37		WP-0320500-SC	WASHER M3	ヒラサ ^カ ネ コカ ^タ マ M3	2
38		SM-6041202-TP	SCREW M4X0.7 L=12	ロツカクアナホ ^ル M4	1
39		WS-0410002-KN	SPRING WASHER	ハ ^ネ サ ^カ ネ M4	1
40		WP-0430800-SC	WASHER M4	ヒラサ ^カ ネ コカ ^タ マ M4	1
41		168-23908	ARM SLIDE PLATE, LEFT	シジ ^ア ームスライト ^ル "ハ ^ル ン" (ヒタ ^リ)	1
42		SM-6053002-TP	SCREW M5X0.8 L=30	ロツカクアナホ ^ル M5	1
43		WS-0510002-KN	SPRING WASHER	ハ ^ネ サ ^カ ネ 5.1X9.2X1.3	1
44		SM-6065002-TP	SCREW M6 L=50	ロツカクアナホ ^ル M6 L=50	1
45		NM-6060001-SC	NUT M6	ロツカクナツト M6 1シユ	1
46		NM-6050001-SC	NUT M5	ロツカクナツト M5X0.8 1シユ	1
47		G5122-117-000	SUPPORT ARM STOPPER	シジ ^ア ーム ストツハ ^ル	1
48		SM-6040802-TR	SCREW M4X0.7 L=8	ロツカクアナホ ^ル M4X0.7 L=8	1
49		WS-0410002-KN	SPRING WASHER	ハ ^ネ サ ^カ ネ M4	1
50		WP-0450801-SD	WASHER 4.5X10.0X0.8	ヒラサ ^カ ネ 4.5X10X0.8	1
51		168-07109	PIN	ミコ ^ル ロウランブ ^ル シテンビ ^ル ン	1
52	#01	168-13008	GARMENT CLAMP PLATE LEFT ASM.	ミコ ^ル ロウランブ ^ル (ヒタ ^リ)	1
53	#02	168-13206	GARMENT CLAMP PLATE LEFT ASM.	ミコ ^ル ロウランブ ^ル (ヒタ ^リ)	1
54		G5109-119-A0G	RUBBER SOLE, LEFT	ミコ ^ル ロウランブ ^ル コムヒタ ^リ	(1)
55	#03	G5109-119-B0G	RUBBER SOLE, LEFT A	ミコ ^ル ロウランブ ^ル コムヒタ ^リ	1
56		G5106-119-000	WELTING PATCH BASE, LEFT	タマタノハ ^ル - ス ヒタ ^リ	1
57		G5107-119-000	WELTING PATCH BASE, RIGHT	タマタノハ ^ル - ス ミキ ^ル	1
58		SM-3030601-SC	SCREW M3X0.5 L=6	マルコネジ ^ル	2

Note (注記) #01...FOR 8,10,12,14MM
#02...FOR 16,18,20MM
#03...FOR HEAVY-WEIGHT MATERIALS

8,10,12,14MM 用
16,18,20MM 用
厚物用

6. CLAMP FOOT FEED COMPONENTS
 大押さえ送り関係

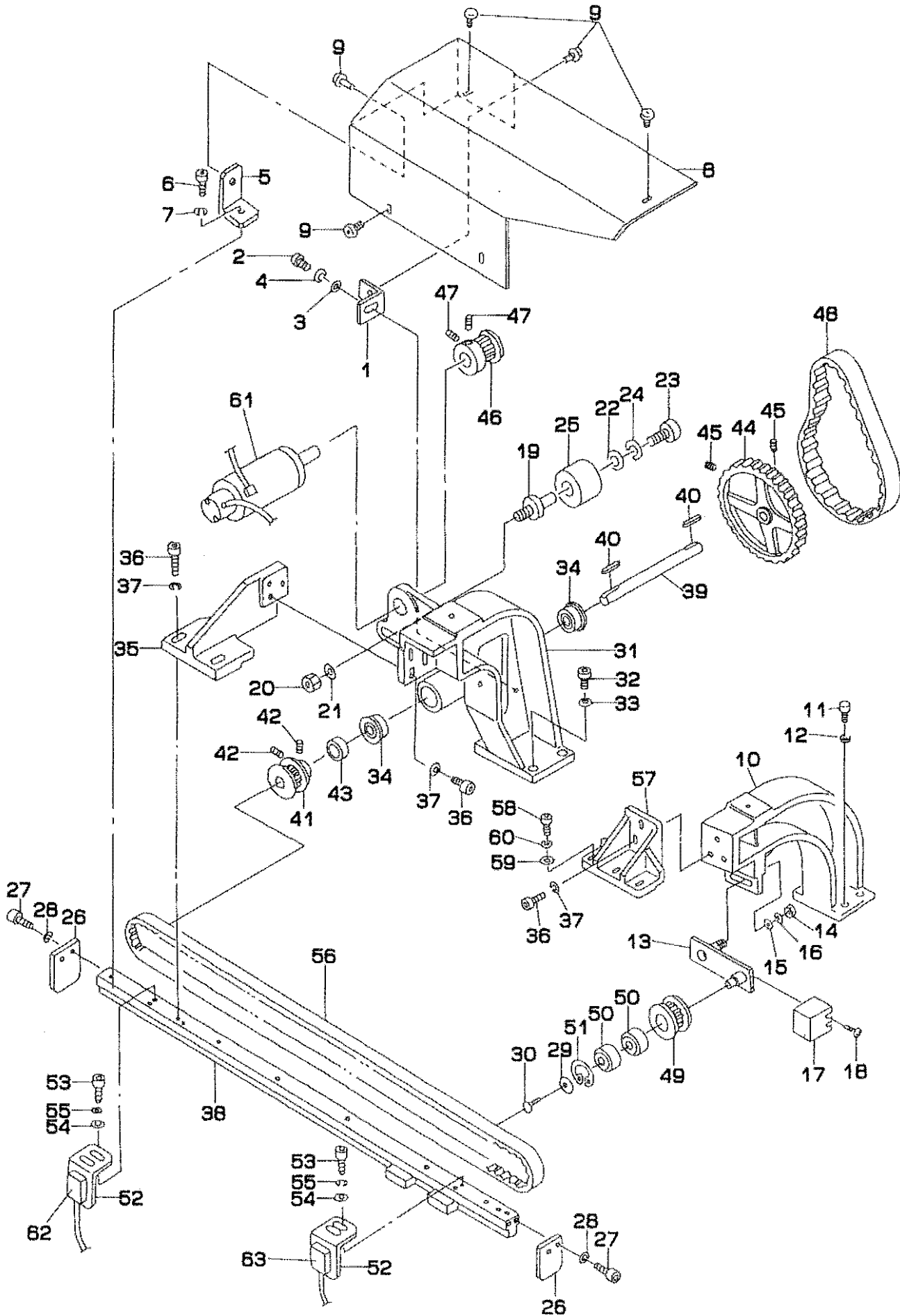

REF.NO	NOTE	PART NO.	DESCRIPTION	ヒソメイ	Qty
1		169-16108	COVER INSTLLING PLATE (1)	カバートリツケカナク (1)	1
2		SM-6051202-TP	SCREW M5X0.8 L=12	ロツカクアナホルト M5X0.8 L=12	1
3		WP-0531000-SC	WASHER M5	ヒラサカネ ヨカタマル M5	1
4		WS-0510002-KN	SPRING WASHER	ハネサカネ 5.1X9.2X1.3	1
5		169-16207	COVER INSTLLING PLATE (2)	カバートリツケカナク (2)	1
6		SM-6050802-TP	SCREW M5X0.8 L=8	ロツカクアナホルト M5X0.7 L=8	1
7		WS-0510002-KN	SPRING WASHER	ハネサカネ 5.1X9.2X1.3	1
8		185-63106	UPPER COVER	ジョウフカハ	1
9		SM-0050801-SC	SCREW	トラスネジ	5
10		185-54709	STAND.FRONT	シチュウ(マイ)	1
11		SM-6063002-TP	SCREW M6 L=30	ハンソウタイ シクウケ トメネジ	4
12		WS-0610002-KN	SPRING WASHER 6.1X12.2X1.5	ハネサカネ M6	4
13		185-54808	FULCRUM BRACKET	シデンBKT	1
14		NM-6100618-SB	NUT M10X1.25	ロツカクナツト M10X1.25	1
15		WP-1052001-SC	WASHER 10.5X21X2	ヒラサカネ ミカキマル M10	1
16		WS-1020002-KN	SPRING WASHER M10	ハネサカネ M10	1
17		185-60201	COVER	カバー	1
18		SM-0040601-SC	SCREW M4X0.7 L=6	トラスコネジ M4X0.7 L=6	2
19		169-10606	IDLER SHAFT	アイトラ	1
20		NM-6080001-SC	NUT M8X1.25	ロツカクナツト M8 1シユ	1
21		WP-0841600-SC	WASHER	ヒラサカネ	1
22		166-10909	WASHER	ワツシヤ	1
23		SM-6051002-TP	SCREW M5X0.8 L=10	ロツカクアナホルト M5X0.8 L=10	1
24		WS-0510002-KN	SPRING WASHER	ハネサカネ 5.1X9.2X1.3	1
25		169-10705	IDLER	アイトラ	1
26		169-10903	STOPPER	ストップ	2
27		SM-6051552-TP	SCREW M5 L=15	ロツカクアナホルト	4
28		WS-0510002-KN	SPRING WASHER	ハネサカネ 5.1X9.2X1.3	4
29		167-25905	WASHER	サカネ	1
30		SM-1051001-SC	SCREW M5 L=10	ガラコネジ	1
31		185-50202	STAND	シチュウ	1
32		SM-6062502-TP	SCREW M6 L=25	ロツカクアナホルト M6 L=25	4
33		WS-0610002-KN	SPRING WASHER 6.1X12.2X1.5	ハネサカネ M6	4
34		185-85208	BEARING	トメワツキハアリンク	2
35		169-09608	T-BRACKET	Tカタフラケツト	1
36		SM-6062002-TP	SCREW M6 L=20	ロツカクアナホルト M6 L=20	8
37		WS-0510002-KN	SPRING WASHER	ハネサカネ 5.1X9.2X1.3	8
38		185-54907	FEED RAIL	オクリレール	1
39		185-50509	SHAFT	シャフト	1
40		169-34309	KEY	エイコウキ (リョウマル)	2
41		185-50301	DRIVING PULLEY	クドウプーリ	1
42		SM-8040802-TP	SCREW M4X8	トメネジ M4X0.7 L=8	2
43		185-50608	COLLAR	カラ	1
44		169-10309	TIMING PULLEY (A)	タイミンクプーリ (A)	1
45		SM-8040602-TP	SCREW M4X0.7 L=6	トメネジ	2
46		169-10408	TIMING PULLEY (B)	タイミンクプーリ (B)	1
47		SM-8040602-TP	SCREW M4X0.7 L=6	トメネジ	2
48		169-34507	BELT	ベルト	1
49		185-50400	FOLLOW PULLEY	ジョウトウプーリ	1
50		167-20005	BEARING	ハアリンク	2
51		RC-2421211-KP	RETAINING RING	クリンク	1
52		169-11000	BRACET	キンセツBKT	2
53		SM-6031002-TP	HEXAGONAL BOLT M3 X 10	ロツカクアナホルト M3X0.5 L=10	4
54		WP-0320500-SC	WASHER M3	ヒラサカネ ヨカタマル M3	4
55		WS-0310002-KN	SPRING WASHER M3	ハネサカネ 3.1X5.9X0.7	4
56		185-89309	BELT	タイミンクベルト	1
57		185-62900	RAIL BRACKET	レールBKT	1
58		SM-6063002-TP	SCREW M6 L=30	ハンソウタイ シクウケ トメネジ	3
59		WP-0641601-SC	WASHER	ヒラサカネ ミカキマル M6	3
60		WS-0610002-KN	SPRING WASHER 6.1X12.2X1.5	ハネサカネ M6	3
61		G8551-193-0A0	SERVO MOTOR ASM.	サーボモータウミ	1
62		G8522-192-0A0	SENSOR ASM.	コウシンタン ケンチクミ	1
63		G8521-192-0A0	SENSOR ASM.	センシンタン ケンチクミ	1

7. CORNER KNIFE COMPONENTS(1)
コーナーメス関係 (1)

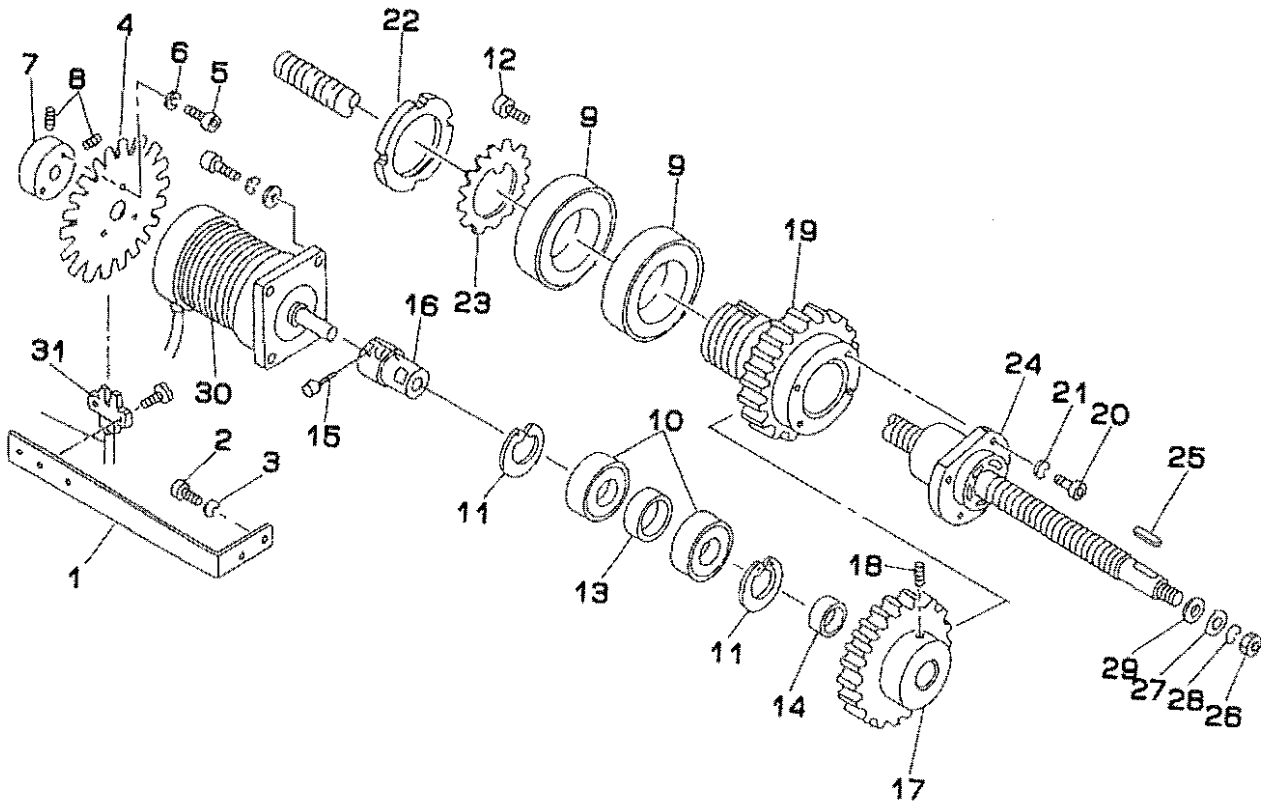

REF.NO	NOTE	PART NO.	DESCRIPTION	ヒ ン メ イ	Qty
1		166-03003	SENSOR BRACKET	センサーブラケット	1
2		SM-6041002-TP	SCREW M4 L=10	ロツカクアナボルト M4X0.7 L=10	2
3		WS-0410002-KN	SPRING WASHER	ハネサカネ M4	2
4		166-03102	SENSOR PLATE	タツチヨウケンチセンサ	1
5		SM-6031002-TP	HEXAGONAL BOLT M3 X 10	ロツカクアナボルト M3X0.5 L=10	3
6		WS-0310002-KN	SPRING WASHER M3	ハネサカネ 3.1X5.9X0.7	3
7		166-03201	SENSOR BOSS	センサーボス	1
8		SM-8040602-TP	SCREW M4X0.7 L=6	トメネジ	2
9		167-20104	BEARING	ベアリング	2
10		167-20609	BEARING	ベアリング	2
11		RC-2800002-KP	RETAINIG PIN	Cカトメリ 30.1 アナヨウ	2
12		SM-0050801-SC	SCREW	トラスネジ	3
13		166-02302	BEARING COLLAR	ベアリングカラー	1
14		166-02401	BEARING COLLAR	ベアリングカラー	1
15		185-59609	GEAR SHAFT	ギアシャフト	1
16		SM-6041002-TP	SCREW M4 L=10	ロツカクアナボルト M4X0.7 L=10	2
17		166-02609	MOTOR GEAR	モータブキヤ	1
18		SM-8061002-TP	SCREW M6 L=10	トメネジ M6 L=10	1
19		166-02708	BALL SCREW GEAR	ボールネジブキヤ	1
20		SM-6052002-TP	SCREW M5 L=20	ロツカクアナボルト M5X0.8 L=20	4
21		WS-0510002-KN	SPRING WASHER	ハネサカネ 5.1X9.2X1.3	4
22		NM-6060001-SC	NUT M6	ロツカクナット M6 1シユ	1
23		WP-0641601-SC	WASHER	ヒラサカネ ミカキマル M6	1
24		166-02807	BALL SCREW	メスオクリボールネジ	1
25		167-21805	KEY	エイユウキー(リヨウマル)	1
26		NM-6080001-SC	NUT M8X1.25	ロツカクナット M8 1シユ	1
27		WP-0841600-SC	WASHER	ヒラサカネ	1
28		WS-0820002-KN	SPRING WASHER M8	ハネサカネ M8	1
29		WP-1102016-SC	WASHER 11X21X2	ヒラサカネ 11X21X2	1
30		G8502-231-0AO	PULSE MOTOR ASM.	パルスモータクミ	1
31		G8512-231-0AO	CORNER KNIFE ASM.	コーナーメス カイデンケンチ クミ	1

8. CORNER KNIFE COMPONENTS(2)
 コーナーメス関係 (2)

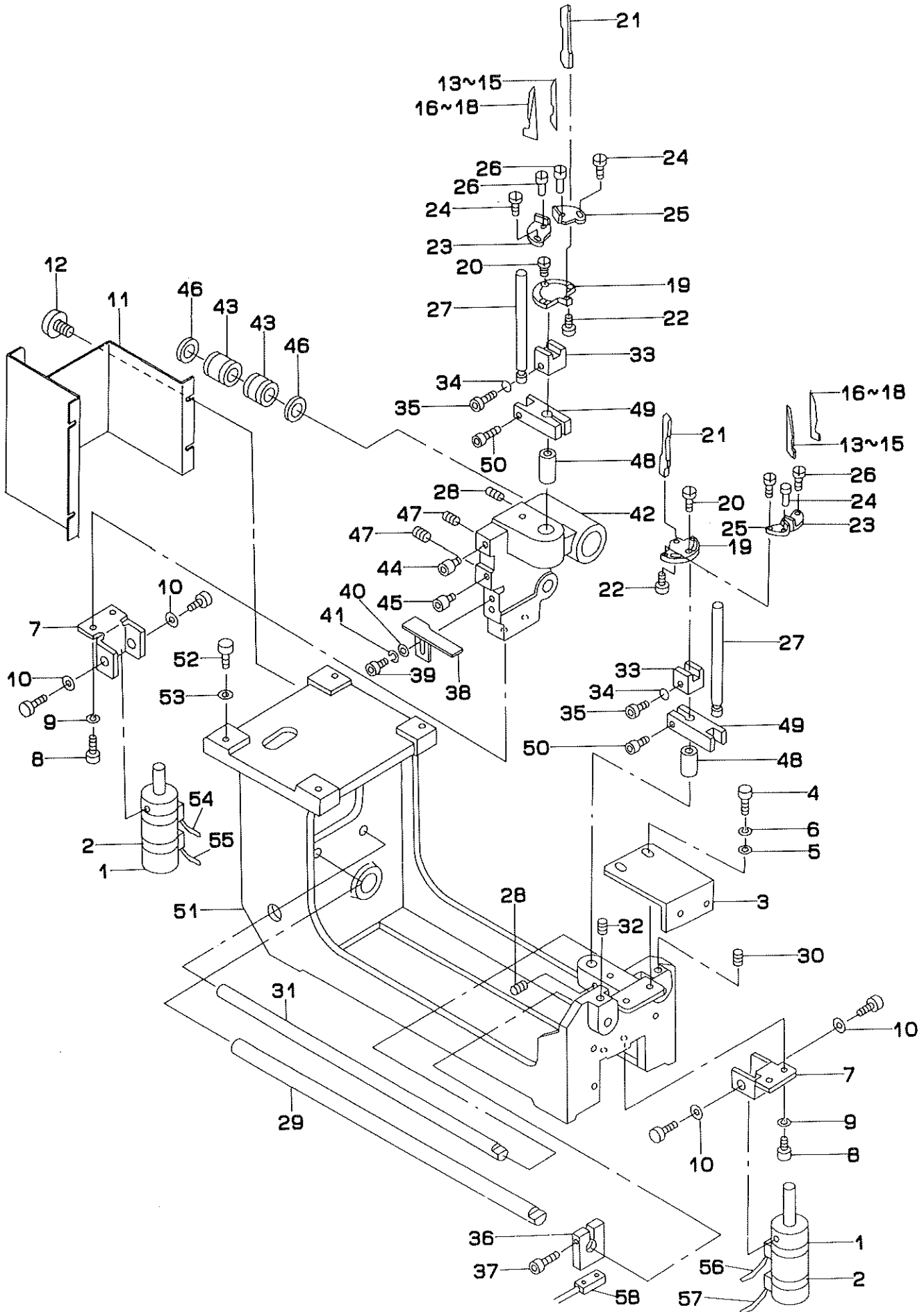

REF.NO	NOTE	PART NO.	DESCRIPTION	ヒ	ン	メ	イ	Qty
1		PA-2506501-00	CYLINDER	イ	ン	リン	タ	2
2		167-27109	BAND	ハ	ン	ト		4
3		185-55409	FRAME RECEIVING BRACKET	ホ	ン	タイ	ウケ	1
4		SM-9062003-SC	SCREW M6 L=20	ロ	ツ	カ	ク	2
5		NM-6060001-SC	NUT M6	ロ	ツ	カ	ク	2
6		WS-0610002-KN	SPRING WASHER 6.1X12.2X1.5	ハ	ン	ネ	カ	2
7		168-07000	CYLINDER BRACKET	シ	リ	ン	タ	2
8		SM-6061552-TP	SCREW M6 L=15	ロ	ツ	カ	ク	4
9		WS-0610002-KN	SPRING WASHER 6.1X12.2X1.5	ハ	ン	ネ	カ	4
10		168-07406	RUBBER WASHER	ユ	ム	ワ	ッ	4
11		185-61209	COVER	カ	ハ	ー		1
12		SM-0050801-SC	SCREW	ト	ラ	ス	ネ	4
13	#01	166-07301	CORNER KNIFE A1	コ	ナ	メ	ス	2
14	#01	166-07509	CORNER KNIFE (B-1)	コ	ナ	メ	ス	2
15	#01	166-07707	CORNER KNIFE (C-1)	コ	ナ	メ	ス	2
16	#01	166-07400	CORNER KNIFE A2	コ	ナ	メ	ス	2
17	#01	166-07608	CORNER KNIFE (B-2)	コ	ナ	メ	ス	2
18	#01	166-07806	CORNER KNIFE (C-2)	コ	ナ	メ	ス	2
19		166-06907	KNIFE HOLDER BASE	メ	ス	ホ	ル	2
20		SS-7111120-SP	SCREW 11/64-40 L=10.5	マ	ル	ヒ	ラ	2
21		166-07004	KNIFE GUIDE	メ	ス	カ	ー	2
22		SS-4080620-TP	SCREW 1/8-44 L=6	ナ	ハ	ン	ソ	2
23		166-07103	KNIFE HOLDER A	メ	ス	ホ	ル	2
24		SS-6081210-SP	SCREW 1/8-44 L=12	ヒ	ラ	ソ	ソ	4
25		166-07202	KNIFE HOLDER B	メ	ス	ホ	ル	2
26		G5279-117-000	ECCENTRIC PIN	メ	ス	コ	デ	4
27		166-08804	LIFTING GUIDE	シ	ヨ	ウ	コ	2
28		SM-8051002-TP	SCREW M5 L=10	ト	メ	ネ	ソ	2
29		166-08911	SLIDE SHAFT A	ス	ラ	イ	ト	1
30		SM-8061002-TP	SCREW M6 L=10	ト	メ	ネ	ソ	1
31		166-09018	SLIDE SHAFT B	ス	ラ	イ	ト	1
32		SM-8061002-TP	SCREW M6 L=10	ト	メ	ネ	ソ	1
33		166-09208	ADAPTER	ア	ダ	プ	ター	2
34		WS-0410002-KN	SPRING WASHER	ハ	ン	ネ	カ	2
35		SM-6041202-TP	SCREW M4X0.7 L=12	ロ	ツ	カ	ク	2
36		166-09307	SENSOR BASE	セ	ン	サ	ー	1
37		SM-6052502-TP	SCREW M5X0.8 L=25	ロ	ツ	カ	ク	1
38		166-09406	SENSOR DETECTING PLATE	セ	ン	サ	ー	1
39		SM-6051002-TP	SCREW M5X0.8 L=10	ロ	ツ	カ	ク	2
40		WP-0531000-SC	WASHER M5	ヒ	ラ	カ	ー	2
41		WS-0510002-KN	SPRING WASHER	ハ	ン	ネ	カ	2
42		166-08408	SLIDE BRACKET	ス	ラ	イ	ト	1
43		167-25004	LINEAR BUSHING	リ	ニ	ア	ッ	2
44		167-25103	CAM FOLLOWER	カ	ム	フ	ロ	1
45		167-25202	CAM FOLLOWER	カ	ム	フ	ロ	1
46		167-25301	GRIP RING	ア	ナ	ヨ	ウ	2
47		SM-8050602-TP	SCREW M5 L=6	ト	メ	ネ	ソ	2
48		166-08507	ROD BUSHING	ロ	ド	ブ	ッ	2
49		166-08705	ROD GUIDE	ロ	ド	カ	ー	2
50		SM-6051602-TP	SCREW M5X0.8 L=16	ロ	ツ	カ	ク	2
51		185-60300	CORNER KNIFE BRACKET	コ	ナ	メ	ス	1
52		SM-6083002-TP	SCREW M8 L=30	ロ	ツ	カ	ク	4
53		166-77205	WASHER	ワ	ッ	シ	ヤ	4
54		177-57758	CABLE	コ	ナ	メ	ス	1
55		177-57451	CABLE	コ	ナ	メ	ス	1
56		177-57659	CABLE ASM.	コ	ナ	メ	ス	1
57		177-57352	CABLE ASM.	コ	ナ	メ	ス	1
58		G8513-231-0A0	SENSOR ASM.	コ	ナ	メ	ス	1

Note (注記) #01... GAUGE PART

ゲージ部品

9. BINDER COMPONENTS(1)
バインダー関係 (1)

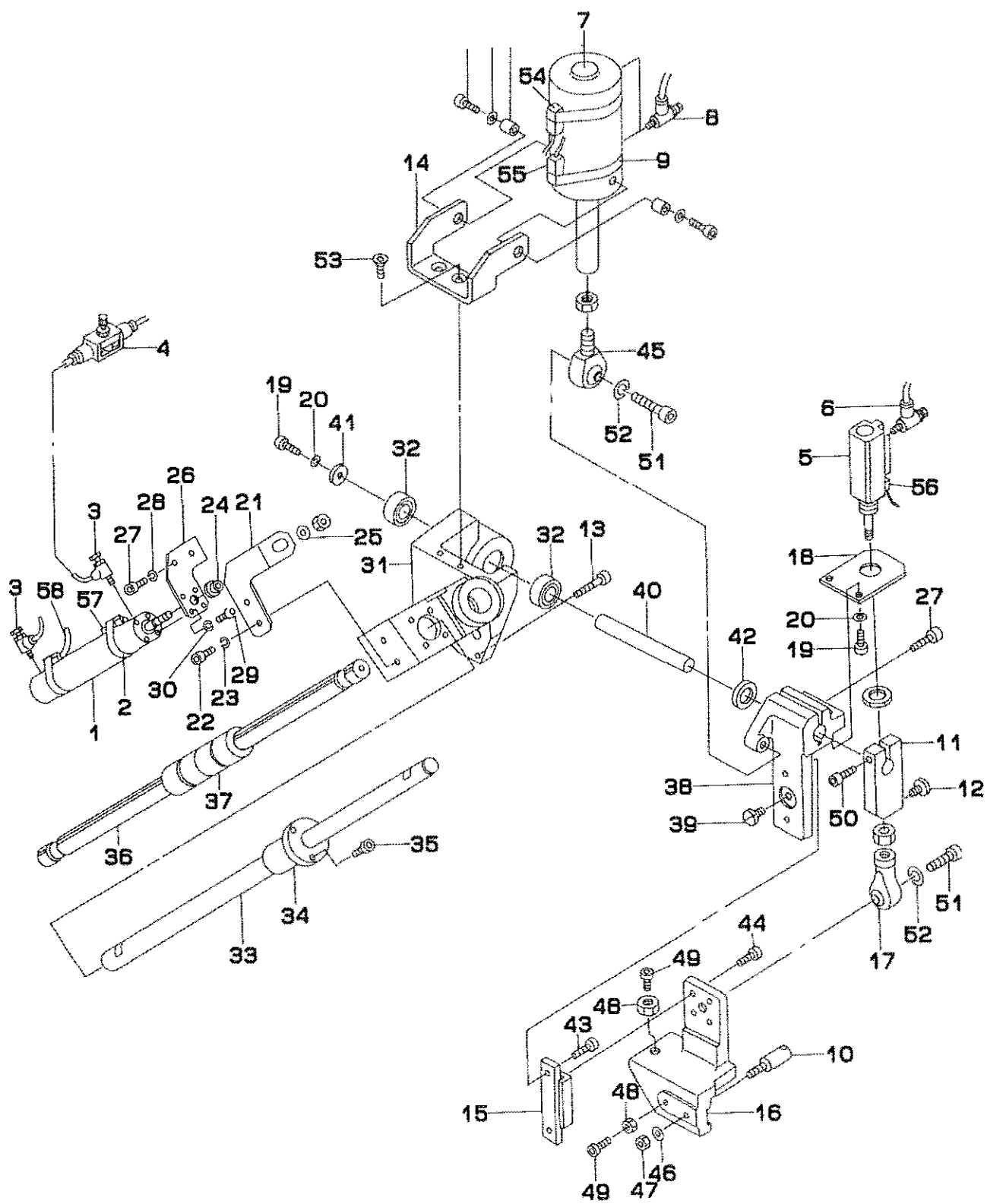

REF.NO	NOTE	PART NO.	DESCRIPTION	ヒ ン メ イ	Qty
1		PA-2513502-A0	AIR CYLINDER	エアシリンダ	1
2		167-27109	BAND	バンド	2
3		PC-0151070-00	SPEED CONTROLLER	スピードコン	2
4		PC-0124060-00	SPEED CONTROLLER	スピードコントローラ	1
5		PA-1501510-A0	PIN CYLINDER	オートスイツツキピンシリンダ	1
6		PC-0105070-00	SPEED CONTROLLER	スピードコントローラ	2
7		185-87709	CYLINDER	ハインタークヒフリシリンダ	1
8		PC-0105080-00	SPEED CONTROLLER	スピードコントローラ	2
9		167-27109	BAND	バンド	2
10		166-54907	PIVOT PIN	タマヌノシヨウキシテンピン	1
11		185-55706	STOPPER	ストップ	1
12		SS-6151210-SP	SCREW 15/64-28 L=12	ヒラネジ 15/64-28 L=12	1
13		166-54204	POSITIONING PIN	イチキメピン	1
14		185-55904	SHAFT RECEIVING BASE	シャクウケタイ	1
15		166-55003	LIMIT GUIDE	ミニチユアルハカイト	1
16		185-59302	LIFTING PLATE	ショウコウヘース	1
17		169-60205	ROD END	ロッドエンド	1
18		185-56100	CYLINDER BRACKET	シリンダBKT	1
19		SM-6051202-TP	SCREW M5X0.8 L=12	ロツカクアナボルト M5X0.8 L=12	3
20		WS-0510002-KN	SPRING WASHER	ハネサカネ 5.1X9.2X1.3	3
21		185-58205	CONNECTING PLATE	レンケツプレート	1
22		SM-6051552-TP	SCREW M5 L=15	ロツカクアナボルト	2
23		WS-0510002-KN	SPRING WASHER	ハネサカネ 5.1X9.2X1.3	2
24		166-55508	COLLAR	カラ	1
25		WP-1052001-SC	WASHER 10.5X21X2	ヒラサカネ ミカキマル M10	1
26		166-55607	CYLINDER BRACKET (2)	シリンダ フラケツト (2)	1
27		SM-6052002-TP	SCREW M5 L=20	ロツカクアナボルト M5X0.8 L=20	3
28		WS-0510002-KN	SPRING WASHER	ハネサカネ 5.1X9.2X1.3	2
29		SM-6041202-TP	SCREW M4X0.7 L=12	ロツカクアナボルト	4
30		WS-0410002-KN	SPRING WASHER	ハネサカネ M4	4
31		185-58106	BEARING CASE	ベアリングケース	1
32		185-85208	BEARING	トメワツキベアリング	2
33		166-53503	LINEAR SHAFT	リニアシャフト	1
34		167-25400	LINEAR BUSHING	リニアブッシュ	1
35		SM-8051002-TP	SCREW M5 L=10	トメネジ	2
36		166-53602	BALL SPLINE	ボールスプライン	1
37		167-21201	SPLINE NUT	スプラインナット	2
38		185-58007	SWING BASE	スイングベース	1
39		SS-7120760-SP	SCREW 3/16-28 L= 7.0	マルヒラネジ 3/16-28 L=7	1
40		185-56209	FULCRUM SHAFT	シテンシャク	1
41		166-54006	BEARING PRESSER	ベアリングオキエ	1
42		185-55805	COLLAR	カラ	1
43		SM-6041202-TP	SCREW M4X0.7 L=12	ロツカクアナボルト	2
44		SM-6030802-TP	SCREW M3X0.5 L=8	ロツカクアナボルト M3X0.5 L=8	4
45		185-89408	RODEND	ロッドエンド	1
46		WP-1052001-SC	WASHER 10.5X21X2	ヒラサカネ ミカキマル M10	1
47		166-55508	COLLAR	カラ	1
48		NH-6050001-SC	NUT M5	ロツカクナット M5X0.8 1シユ	2
49		SM-6053002-TP	SCREW M5X0.8 L=30	ロツカクアナボルト	2
50		SM-6062002-TP	SCREW M6 L=20	ロツカクアナボルト M6 L=20	1
51		SM-6051552-TP	SCREW M5 L=15	ロツカクアナボルト	1
52		WS-0510002-KN	SPRING WASHER	ハネサカネ 5.1X9.2X1.3	1
53		SM-1051001-SF	SCREW M5 L=10	サラネジ M5X0.8 L=10	1
54		250-35759	BINDER CABLE ASM.	ハインタークヒフリタンケーブルルキ	1
55		250-35858	BINDER CABLE ASM.	ハインタークヒヨウキユウタンケーブルルキ	1
56		250-36450	BINDER CABLE ASM.	ハインタータマヌノツカミカコウシユツリヨウ	1
57		250-35650	BINDER CABLE ASM.	ハインターウツケンチケーブルルキ	1
58		250-36559	BINDER CABLE ASM.	ハインターカコウタンケーブルルキ	1

10. BINDER COMPONENTS(2)
バインダー関係 (2)

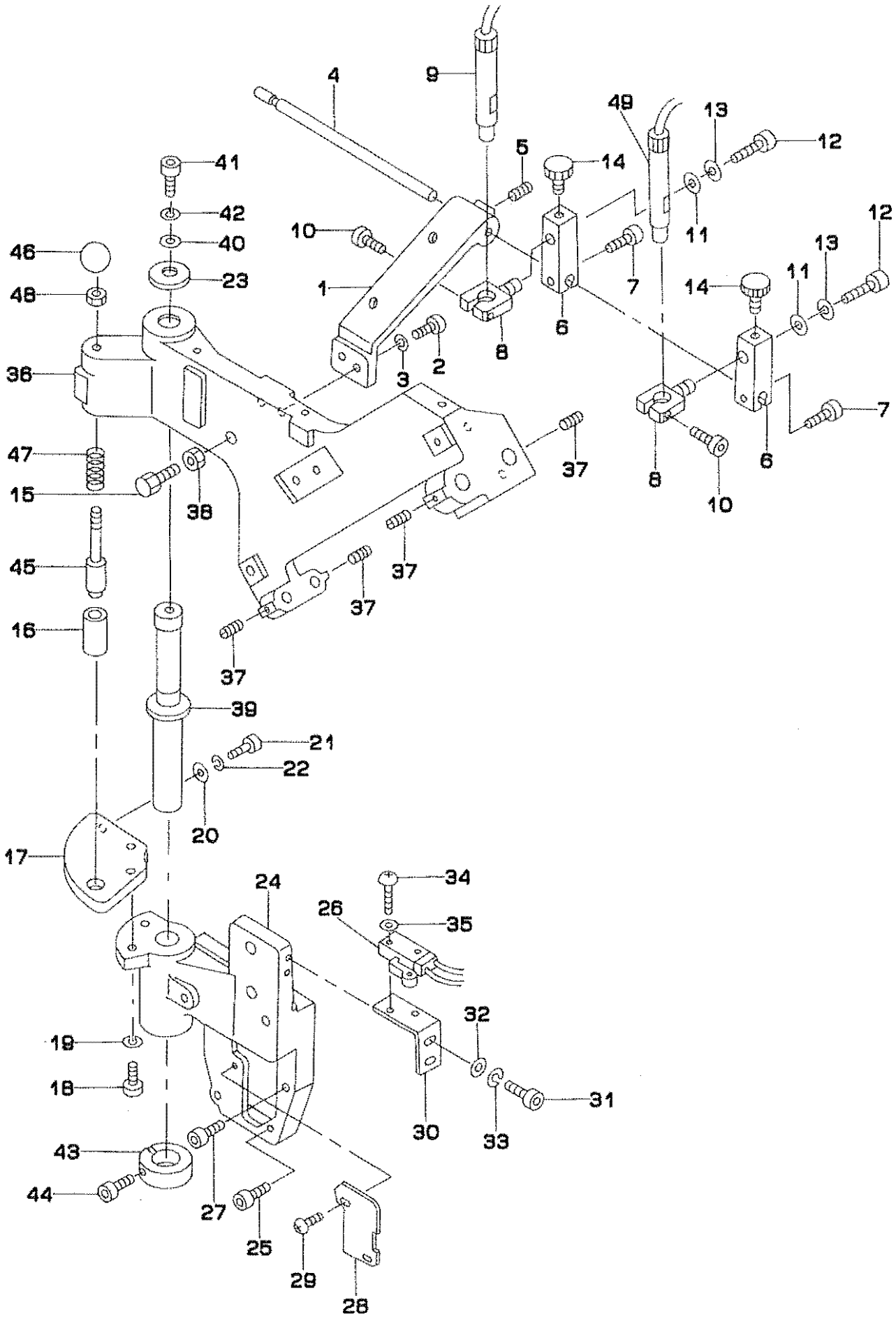

REF.NO	NOTE	PART NO.	DESCRIPTION	ヒ ン メ イ	Qty
1		166-55904	LIGHT INSTALLING ARM	マーカ トリツケアーム	1
2		SM-6052002-TP	SCREW M5 L=20	ロツカクアナボルト M5X0.8 L=20	2
3		WS-0510002-KN	SPRING WASHER	ハネサカネ 5.1X9.2X1.3	2
4		166-56001	LIGHT INSTALLING SHAFT	マーカ トリツケシャフト	1
5		SM-8040502-TP	SCREW M4X0.7 L=5	トメネジ M4X0.7 L=5	1
6		166-56100	LIGHT BRACKET (1)	マーカ フラケツト(1)	2
7		SM-6051602-TP	SCREW M5X0.8 L=16	ロツカクアナボルト M5X0.8 L=16	2
8		166-56209	LIGHT BRACKET (2)	マーカ フラケツト(2)	2
9		250-35957	LIGHT ASM.	ジユウジマーキングライトクミ	2
10		SM-6051602-TP	SCREW M5X0.8 L=16	ロツカクアナボルト M5X0.8 L=16	2
11		167-24403	WASHER	ジユウトウジクサカネ	2
12		SM-6051202-TP	SCREW M5X0.8 L=12	ロツカクアナボルト M5X0.8 L=12	2
13		WS-0510002-KN	SPRING WASHER	ハネサカネ 5.1X9.2X1.3	2
14		G5338-116-000	CLAMP BOLT	シメツケボルト	2
15		166-98409	STOPPER BOLT	ストッパーボルト	1
16		166-53107	GUIDE COLLAR	カイトカラー	1
17		166-53206	POSITIONING PLATE	イチキメハン	1
18		SM-6062002-TP	SCREW M6 L=20	ロツカクアナボルト M6 L=20	2
19		WS-0610002-KN	SPRING WASHER 6.1X12.2X1.5	ハネサカネ M6	2
20		167-24403	WASHER	ジユウトウジクサカネ	1
21		SM-6051202-TP	SCREW M5X0.8 L=12	ロツカクアナボルト M5X0.8 L=12	1
22		WS-0510002-KN	SPRING WASHER	ハネサカネ 5.1X9.2X1.3	1
23		166-53305	THRUST WASHER	スラストワッシャー	1
24		166-52406	BINDER BRACKET	ハインター フラケツト	1
25		SM-6052002-TP	SCREW M5 L=20	ロツカクアナボルト M5X0.8 L=20	3
26		G8516-231-OAO	BINDER SENSOR ASM.	ハインターカインセンサクミ	1
27		166-52505	POSITIONING PIN	イチキメピン	1
28		185-51002	BINDER BRACKET COVER	ハインターBKTカバー	1
29		SM-0040601-SC	SCREW M4X0.7 L=6	トラスコネジ M4X0.7 L=6	2
30		166-52703	SENSOR BRACKET	センサ フラケツト	1
31		SM-6041002-TP	SCREW M4 L=10	ロツカクアナボルト M4X0.7 L=10	2
32		WP-0430800-SC	WASHER M4	ヒラサカネ コカタマル M4	2
33		WS-0410002-KN	SPRING WASHER	ハネサカネ M4	2
34		SM-4031201-SN	SCREW M3 X 12	ナハコネジ M3X0.5 L=12	2
35		WP-0320500-SC	WASHER M3	ヒラサカネ コカタマル M3	2
36		166-52802	BINDER SLIDE BASE	ハインター スライドベース	1
37		SM-8051402-TP	SCREW M5 L=14	トメネジ M5 L=14	4
38		NH-6060001-SC	NUT M6	ロツカクナット M6 1シユ	1
39		166-52901	BINDER SHAFT	ハインター シフト	1
40		167-24502	WASHER	ワッシャー	1
41		SM-6081542-CP	SCREW M8X1.25 L=15	ロツカクアナボルト M8 L=15	1
42		WS-0820002-KN	SPRING WASHER M8	ハネサカネ M8	1
43		167-24007	SLIT COLLAR	スリットカラー	1
44		SM-6062502-TP	SCREW M6 L=25	ロツカクアナボルト M6 L=25	1
45		166-53008	STOPPER PIN	ストッパーピン	1
46		167-22902	KNOB	ノブ	1
47		167-23801	SPRING	アツシユクコイルカネ	1
48		NM-6060001-SC	NUT M6	ロツカクナット M6 1シユ	1
49		250-41856	CROSS MARKING LIGHT ASM.	ジユウジマーキングライト クミ	1

11. WELT PATCH SUPPLY COMPONENTS(FOR DOUBLE WELT, RIGHT & LEFT)
 玉布供給関係 (両玉 右、左用)

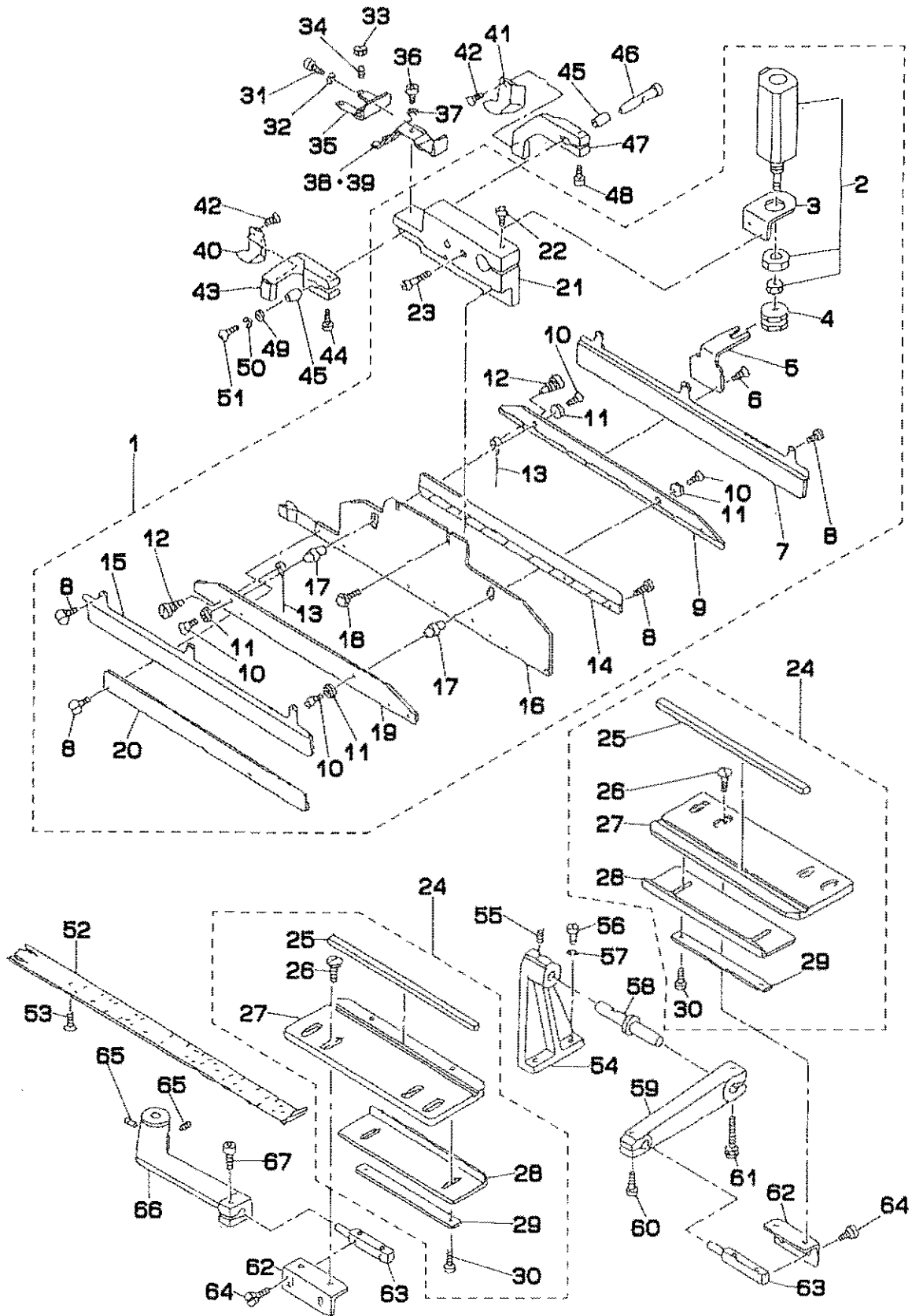

REF.NO	NOTE	PART NO.	DESCRIPTION	ヒンメイ	Qty
1		168-18866	BINDER ASM. (DOUBLE WELT, L)	ハインタリヨウタマクミヒタリメス	1
2		PA-1500503-AO	PIN CYLINDER	オートスイツツキヒンシリンタ	(1)
3		166-71604	CYLINDER BRACKET B	シリンタ プラケツト B	(1)
4		166-55201	CYLINDER CONNECTOR	シリンタ コネクタ	(1)
5		166-71595	CYLINDER BRACKET A	シリンタ プラケツト A	(1)
6		SM-1041001-SC	SCREW M4X0.7 L=10	サウコネジ M4X0.7 L=10	(2)
7		168-19401	NEEDLE COVER	ハリカハ (ミキ)	(2)
8		SS-5060410-SP	SCREW 3/32-56 L=3.5	トラスネジ 3/32-56 L=3.5	(16)
9		168-19203	NEEDLE PLATE, RIGHT	ハリプレート (ミキ)	(1)
10		SM-1030601-SC	SCREW M3 X 8	サウコネジ M3X0.5 L=8	(4)
11		166-71109	CAP	キヤツフ	(4)
12		166-71307	PIN	ハリトメヒン	(1)
13		166-71208	NEEDLE	ハリ	(40)
14		168-19005	NEEDLE GUIDE, RIGHT	ハリカイト (ミキ)	(1)
15		168-19302	NEEDLE COVER	ハリカハ (ヒタリ)	(2)
16		168-18809	BINDER PLATE	ハインタキハシ	(1)
17		166-71000	SPACER PIN	スアチヒン	(2)
18		G5377-139-000	SCREW M4 L=8	ハインタキハントメネジ	(2)
19		168-19104	NEEDLE PLATE, LEFT	ハリプレート (ヒタリ)	(1)
20		168-18908	NEEDLE GUIDE, LEFT	ハリカイト (ヒタリ)	(1)
21		166-71406	BINDER INSTALLATION BASE	ハインタトリツケタマ	(1)
22		SM-6062502-TP	SCREW M6 L=25	ロツカリアナホルト M6 L=25	(1)
23		SM-6042002-TP	SCREW M4X0.7 L=20	ロツカリアナホルト	(2)
24		168-19559	REST PLATE ASM. (DOUBLE WELT)	タマヌノウケイタクミリヨウタマ	1
25		168-19807	RUBBER	ハリウケゴム (リヨウタマ)	(2)
26		SS-6111140-SP	SCREW 11/64-40 L=11	ヒラネジ 11/64-40 L=11	(4)
27		168-19500	REST PLATE	タマヌノウケイ	(2)
28		168-19609	STOPPER PLATE	タマヌノストッパ	(2)
29		168-19708	SPACER	スアチ	(2)
30		SM-6030602-TP	SCREW M3X0.5 L=6	ロツカリアナホルト M3X0.5 L=6	(4)
31		SM-6040802-TR	SCREW M4X0.7 L=8	ロツカリアナホルト M4X0.7 L=8	1
32		WS-0410002-KN	SPRING WASHER	ハネサカネ M4	1
33		NH-6040001-SC	NUT M4	ロツカリアナツト M4X0.7 1シ	1
34		SM-8041552-TP	SCREW M4 L=15	トメネジ	4
35		166-72107	STOPPER BASE	ストッパタマ	1
36		SM-6041002-TP	SCREW M4 L=10	ロツカリアナホルト M4X0.7 L=10	1
37		WS-0410002-KN	SPRING WASHER	ハネサカネ M4	1
38	#01	166-72206	WORKPIECE GUIDE SPRING A	キジカイトハネ A	1
39	#02	166-72305	WORKPIECE GUIDE SPRING B	キジカイトハネ B	1
40		166-72503	WORKPIECE GUIDE, LEFT	キジカイト ヒタリ	1
41		166-72602	WORKPIECE GUIDE, RIGHT	キジカイト ミキ	1
42		SS-1060610-SP	SCREW 3/32-56 L=5.5	サウネジ 3/32-56 L=5.5	4
43		166-72016	CLOTH GUIDE ARM (LEFT)	キジカイトアーム (ヒタリ)	1
44		SM-6041002-TP	SCREW M4 L=10	ロツカリアナホルト M4X0.7 L=10	1
45		166-71802	ARM BUSHING	アームメタ	2
46		166-71703	GUIDE PIN	カイトヒン	1
47		166-71919	CLOTH GUIDE ARM (RIGHT)	キジカイトアーム (ミキ)	1
48		SM-6041002-TP	SCREW M4 L=10	ロツカリアナホルト M4X0.7 L=10	1
49		G5329-116-000	WASHER D=8	サカネ	1
50		WS-0310002-KN	SPRING WASHER M3	ハネサカネ 3.1X5.9X0.7	1
51		SM-4030601-SH	SCREW M3 X 6	ナハコネジ M3X0.5 L=6	1
52	#03	168-32602	WELT PATCH BASE PLATE	タマヌノジョウキ (リヨウタマ)	1
53		G5333-119-000	SCREW M2 L=4	タマヌキハシ トメネジ	5
54		166-56506	BASE	ウケイタマ	1
55		SS-6110810-TP	SCREW 11/64-40 L=8	トメネジ	1
56		SM-6052002-TP	SCREW M5 L=20	ロツカリアナホルト M5X0.8 L=20	2
57		WS-0510002-KN	SPRING WASHER	ハネサカネ 5.1X9.2X1.3	2
58		166-56605	PIVOT SHAFT	タマヌノウケイタクミツク	1
59		166-56704	ARM	タマヌノウケアーム	1
60		SM-6052002-TP	SCREW M5 L=20	ロツカリアナホルト M5X0.8 L=20	1
61		SM-6052502-TP	SCREW M5X0.8 L=25	ロツカリアナホルト	1
62		167-05808	BRACKET	ウケイタトリツケBKT (B)	2
63		166-56803	BRACKET	ウケイタトリツケプラケツト	2
64		SM-8051002-TP	SCREW M5 L=10	トメネジ	1
65		SM-8050812-TP	SCREW M5X8	トメネジ M5X0.8 L=8	2
66		166-57009	ARM	ウケイタトリツケアーム	2
67		SM-6052502-TP	SCREW M5X0.8 L=25	ロツカリアナホルト	1

Note (注記) #01...FOR 8,10,12,14MM

#02...FOR 16,18,20MM

#03...GAUGE PART

(REFER TO THE TABLE ON PAGE 81.)

8,10,12,14MM 用

16,18,20MM 用

ゲージ部品

(81 ページの表をご参照ください)

12. WELT PATCH SUPPLY COMPONENTS(FOR SINGLE WELT, RIGHT)
 玉布供給関係 (片玉 右用)

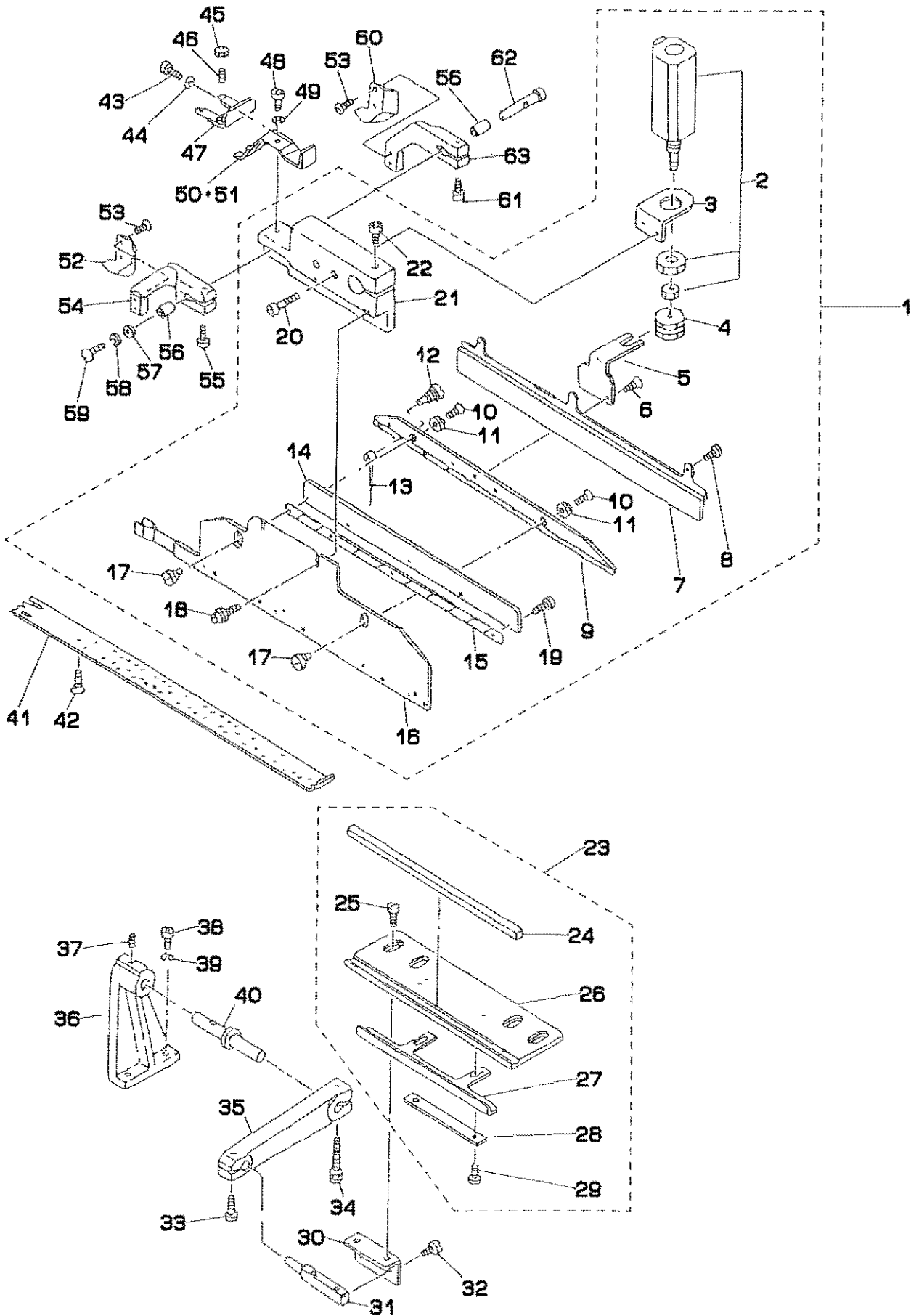

REF.NO	NOTE	PART NO.	DESCRIPTION	ヒ ン メ イ	Qty
1		168-18858	BINDER ASM. (SINGLE WELT, R)	ハ ^ン インタ ^カ タマクミヒタ ^リ メス	1
2		PA-1500503-AO	PIN CYLINDER	オ ^ト スイツキヒ ^ン シリンタ ^ン	(1)
3		166-71604	CYLINDER BRACKET B	シリンタ ^ン フ ^ラ ケツ B	(1)
4		166-55201	CYLINDER CONNECTOR	シリンタ ^ン コネクタ	(1)
5		166-71505	CYLINDER BRACKET A	シリンタ ^ン フ ^ラ ケツ A	(1)
6		SM-1041001-SC	SCREW M4X0.7 L=10	サ ^ラ コネジ ^ン M4X0.7 L=10	(2)
7		168-20102	NEEDLE COVER	ハリカハ ^ニ (カタマ ^マ , ミキ ^キ)	(1)
8		SS-5060410-SP	SCREW 3/32-56 L=3.5	ト ^ラ スネジ ^ン 3/32-56 L=3.5	(8)
9		168-20003	NEEDLE PLATE, RIGHT	ハリ ^ノ レ ^ー ト (カタマ ^マ , ミキ ^キ)	(1)
10		SM-1030601-SC	SCREW M3 X 8	サ ^ラ コネジ ^ン M3X0.5 L=6	(2)
11		166-71109	CAP	キャツ ^ツ	(2)
12		166-71307	PIN	ハリ ^ト メヒ ^ン	(20)
13		166-71208	NEEDLE	ハリ	(20)
14		168-20201	GUIDE COVER	ガ ^イ ト ^カ ハ ^ニ	(1)
15		168-19906	NEEDLE GUIDE	ハリ ^カ イ ^ト	(1)
16		168-18809	BINDER PLATE	ハ ^ン インタ ^ニ キハ ^ン	(1)
17		166-73709	SPACER PIN	ス ^パ ー ^サ ヒ ^ン	(2)
18		G5377-139-000	SCREW M4 L=8	ハ ^ン インタ ^ニ キハ ^ン ト ^メ ネジ ^ン	(2)
19		SS-5060410-SP	SCREW 3/32-56 L=3.5	ト ^ラ スネジ ^ン 3/32-56 L=3.5	(8)
20		SM-6042002-TP	SCREW M4X0.7 L=20	ロ ^ツ カクア ^ナ ホ ^ル ト	(2)
21		166-71406	BINDER INSTALLATION BASE	ハ ^ン インタ ^ニ ト ^リ ツカ ^タ イ	(1)
22		SM-6062502-TP	SCREW M6 L=25	ロ ^ツ カクア ^ナ ホ ^ル ト M6 L=25	(1)
23		168-20359	REST PLATE ASM. (SINGLE WELT,R	タ ^マ ヌ ^ノ ウケ ^イ タ ^ク ミ カ ^タ タ ^マ	1
24		168-22702	RUBBER	ハリ ^ウ ケ ^ユ ム (カタマ ^マ)	(1)
25		SS-6111140-SP	SCREW 11/64-40 L=11	ヒ ^ラ ネジ ^ン 11/64-40 L=11	(2)
26		168-20300	REST PLATE	タ ^マ ヌ ^ノ ウケ ^イ タ ^ク	(1)
27		168-20409	STOPPER PLATE	タ ^マ ヌ ^ノ ストッ ^パ ハ ^ニ	(1)
28		168-20508	SPACER	ス ^パ ー ^サ	(1)
29		SM-6030602-TP	SCREW M3X0.5 L=6	ロ ^ツ カクア ^ナ ホ ^ル ト M3X0.5 L=6	(2)
30		167-05808	BRACKET	ウケ ^イ タ ^ト リ ^ツ ケ ^バ KT(B)	1
31		166-56803	BRACKET	ウケ ^イ タ ^ト リ ^ツ ケ ^フ ラケツ	1
32		SS-6110810-TP	SCREW 11/64-40 L=8	ト ^メ ネジ ^ン	1
33		SM-6052002-TP	SCREW M5 L=20	ロ ^ツ カクア ^ナ ホ ^ル ト M5X0.8 L=20	1
34		SM-6052502-TP	SCREW M5X0.8 L=25	ロ ^ツ カクア ^ナ ホ ^ル ト	1
35		166-56704	ARM	タ ^マ ヌ ^ノ ウケ ^ア ーム	1
36		166-56506	BASE	ウケ ^イ タ ^ハ ニ	1
37		SM-8051002-TP	SCREW M5 L=10	ト ^メ ネジ ^ン	1
38		SM-6052002-TP	SCREW M5 L=20	ロ ^ツ カクア ^ナ ホ ^ル ト M5X0.8 L=20	2
39		WS-0510002-KN	SPRING WASHER	ハ ^ネ ネジ ^ノ カ ^ネ 5.1X9.2X1.3	2
40		166-56605	PIVOT SHAFT.	タ ^マ ヌ ^ノ ウケ ^イ タ ^シ テ ^ン ジ ^ク	1
41	#03	168-34004	WELT PATCH BASE PLATE	タ ^マ ヌ ^ノ シ ^ョ ウキ ^ン (カタマ ^マ)	1
42		G5333-119-000	SCREW M2 L=4	タ ^マ ヌ ^ノ キハ ^ン ト ^メ ネジ ^ン	4
43		SM-6040802-TR	SCREW M4X0.7 L=8	ロ ^ツ カクア ^ナ ホ ^ル ト M4X0.7 L=8	1
44		WS-0410002-KN	SPRING WASHER	ハ ^ネ ネジ ^ノ カ ^ネ M4	1
45		NM-6040001-SC	NUT M4	ロ ^ツ カクナツ ^ト M4X0.7 12 ^ツ	4
46		SM-8041552-TP	SCREW M4 L=15	ト ^メ ネジ ^ン	4
47		166-72107	STOPPER BASE	ストッ ^パ ハ ^ニ タ ^イ	1
48		SM-6041002-TP	SCREW M4 L=10	ロ ^ツ カクア ^ナ ホ ^ル ト M4X0.7 L=10	1
49		WS-0410002-KN	SPRING WASHER	ハ ^ネ ネジ ^ノ カ ^ネ M4	1
50	#01	166-72206	WORKPIECE GUIDE SPRING A	キ ^ジ ノ ^カ イ ^ト ハ ^ネ A	1
51	#02	166-72305	WORKPIECE GUIDE SPRING B	キ ^ジ ノ ^カ イ ^ト ハ ^ネ B	1
52		166-72503	WORKPIECE GUIDE, LEFT	キ ^ジ ノ ^カ イ ^ト ヒ ^タ リ	1
53		SS-1060610-SP	SCREW 3/32-56 L=5.5	サ ^ラ ネジ ^ン 3/32-56 L=5.5	4
54		166-72016	CLOTH GUIDE ARM (LEFT)	キ ^ジ ノ ^カ イ ^ト アーム (ヒ ^タ リ)	1
55		SM-6041002-TP	SCREW M4 L=10	ロ ^ツ カクア ^ナ ホ ^ル ト M4X0.7 L=10	1
56		166-71802	ARM BUSHING	アーム ^メ タル	2
57		G5329-116-000	WASHER D=8	サ ^カ ネ	1
58		WS-0310002-KN	SPRING WASHER M3	ハ ^ネ ネジ ^ノ カ ^ネ 3.1X5.9X0.7	1
59		SM-4030601-SN	SCREW M3 X 6	ナ ^ハ コネジ ^ン M3X0.5 L=6	1
60		166-72602	WORKPIECE GUIDE, RIGHT	キ ^ジ ノ ^カ イ ^ト ミ ^キ	1
61		SM-6041002-TP	SCREW M4 L=10	ロ ^ツ カクア ^ナ ホ ^ル ト M4X0.7 L=10	1
62		166-71703	GUIDE PIN	ガ ^イ ト ^ヒ ン	1
63		166-71919	CLOTH GUIDE ARM (RIGHT)	キ ^ジ ノ ^カ イ ^ト アーム (ミ ^キ)	1

Note (注記) #01...FOR 8,10,12,14MM

#02...FOR 16,18,20MM

#03...GAUGE PART

(REFER TO THE TABLE ON PAGE 81.) (81 ページの表をご参照ください)

8,10,12,14MM 用

16,18,20MM 用

ゲージ部品

13. WELT PATCH SUPPLY COMPONENTS(FOR SINGLE WELT, LEFT)
 玉布供給関係 (片玉 左用)

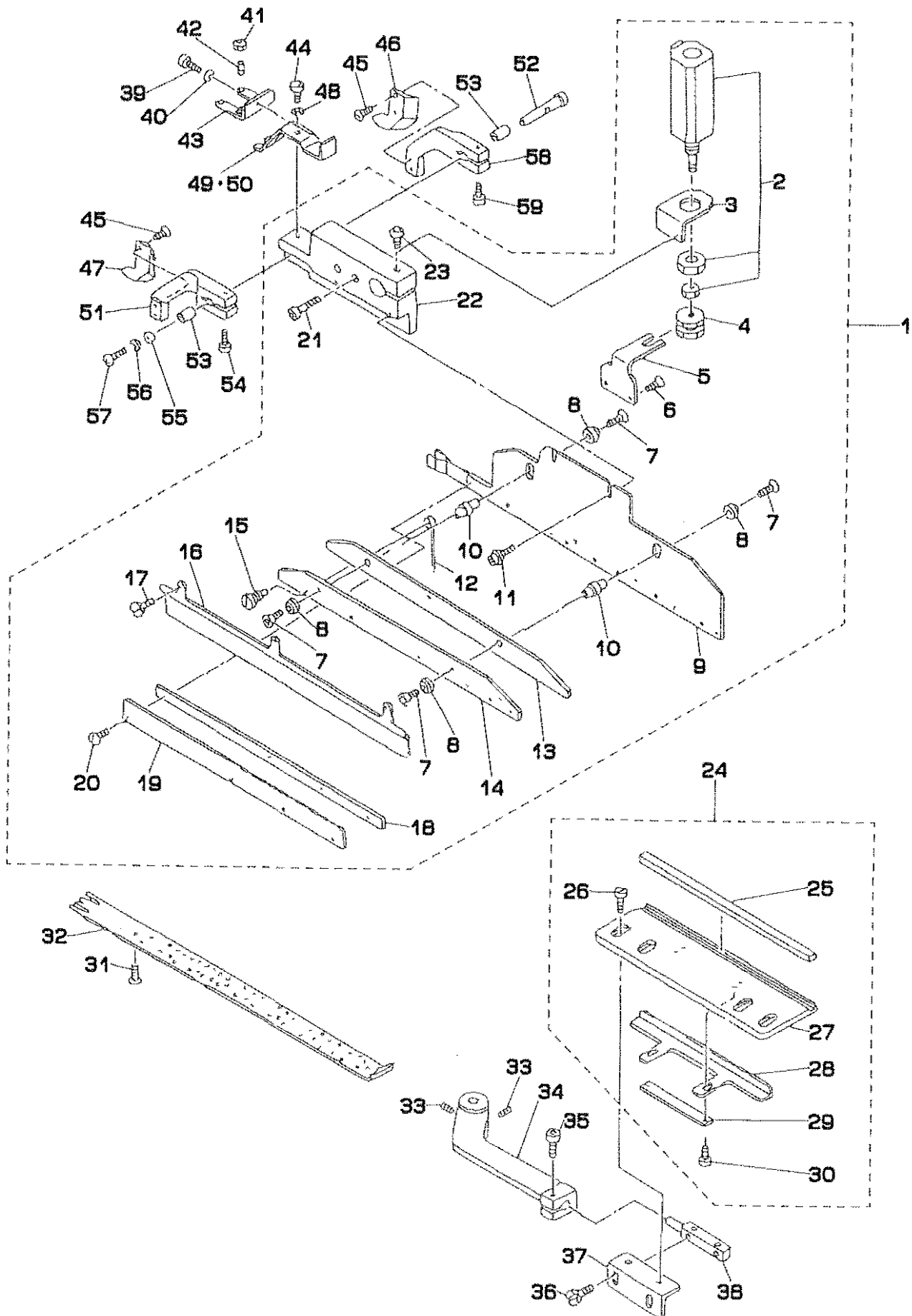

REF.NO	NOTE	PART NO.	DESCRIPTION	ヒンメイ	Qty
1		168-18874	BINDER ASM. (SINGLE WELT, L)	ハ ^ン インタ ^カ カタマヒタ ^リ ヒタ ^リ メス ^ク ミ	1
2		PA-1500503-A0	PIN CYLINDER	オートスイツツキピ ^ン シリン ^ダ	(1)
3		166-71604	CYLINDER BRACKET B	シリン ^ダ フ ^ラ ケツ ^ト B	(1)
4		166-55201	CYLINDER CONNECTOR	シリン ^ダ コネ ^ク タ	(1)
5		166-71505	CYLINDER BRACKET A	シリン ^ダ フ ^ラ ケツ ^ト A	(1)
6		SM-1041001-SC	SCREW M4X0.7 L=10	サ ^ラ コネ ^シ M4X0.7 L=10	(2)
7		SM-1030601-SC	SCREW M3 X 8	サ ^ラ コネ ^シ M3X0.5 L=6	(4)
8		166-71109	CAP	キャ ^ツ フ ^フ	(4)
9		168-18809	BINDER PLATE	ハ ^ン インタ ^キ ハ ^ン	(1)
10		166-71000	SPACER PIN	ス ^パ ー ^チ ピ ^ン	(2)
11		G5377-139-000	SCREW M4 L=8	ハ ^ン インタ ^キ ハ ^ン ト ^メ ネ ^シ	(2)
12		166-71208	NEEDLE	ハリ	(20)
13		168-20805	NEEDLE GUIDE SPACER	ハリ ^カ イト ^ス パ ^ー チ	(1)
14		168-20607	NEEDLE PLATE	ハリ ^フ レ ^ー ト	(1)
15		166-71307	PIN	ハリ ^ト メ ^ピ ン	(20)
16		168-20706	NEEDLE COVER	ハリ ^カ ハ ^ー (^カ タ ^マ マ [、] ヒ ^タ リ)	(1)
17		SS-5060410-SP	SCREW 3/32-56 L=3.5	ト ^ラ ス ^ネ シ ^ン 3/32-56 L=3.5	(3)
18		168-19906	NEEDLE GUIDE	ハリ ^カ イト	(1)
19		168-20201	GUIDE COVER	カ ^{イト} カ ^ハ ー	(1)
20		SS-7060610-SP	SCREW 3/32-56 L= 5.5	マ ^ス ヒ ^ラ ネ ^シ 3/32-56 L=5.5	(5)
21		SM-6042002-TP	SCREW M4X0.7 L=20	ロ ^ツ カ ^ク ア ^ナ ホ ^ト	(2)
22		166-71406	BINDER INSTALLATION BASE	ハ ^ン インタ ^ト リ ^ツ ケ ^タ イ	(1)
23		SM-6062502-TP	SCREW M6 L=25	ロ ^ツ カ ^ク ア ^ナ ホ ^ト M6 L=25	(1)
24		168-20359	REST PLATE ASM. (SINGLE WELT,R	タ ^マ ヌ ^ノ ウ ^ケ イ ^タ ク ^ミ カ ^タ マ	1
25		168-22702	RUBBER	ハリ ^ウ ケ ^ゴ ム(^カ タ ^マ マ)	(1)
26		SS-6111140-SP	SCREW 11/64-40 L=11	ヒ ^ラ ネ ^シ 11/64-40 L=11	(2)
27		168-20300	REST PLATE	タ ^マ ヌ ^ノ ウ ^ケ イ ^タ	(1)
28		168-20409	STOPPER PLATE	タ ^マ ヌ ^ノ スト ^ッ パ ^ー	(1)
29		168-20508	SPACER	ス ^パ ー ^チ	(1)
30		SM-6030602-TP	SCREW M3X0.5 L=6	ロ ^ツ カ ^ク ア ^ナ ホ ^ト M3X0.5 L=6	(2)
31		G5333-119-000	SCREW M2 L=4	タ ^マ ヌ ^ノ キ ^ハ ン ^ト メ ^ネ シ ^ン	5
32	#03	168-33907	WELT PATCH BASE PLATE	タ ^マ ヌ ^ノ ツ ^ウ キ ^キ (^カ タ ^マ マ)	1
33		SM-8050812-TP	SCREW M5X8	ト ^メ ネ ^シ M5X0.8 L=8	2
34		166-57009	ARM	ウ ^ケ イ ^タ トリ ^ツ ケ ^ア ーム	1
35		SM-6052502-TP	SCREW M5X0.8 L=25	ロ ^ツ カ ^ク ア ^ナ ホ ^ト	1
36		SS-6110810-TP	SCREW 11/64-40 L=8	ト ^メ ネ ^シ	2
37		167-05808	BRACKET	ウ ^ケ イ ^タ トリ ^ツ ケ ^バ ケット(B)	1
38		166-56803	BRACKET	ウ ^ケ イ ^タ トリ ^ツ ケ ^フ ラ ^ケ ツ ^ト	1
39		SM-6040802-TR	SCREW M4X0.7 L=8	ロ ^ツ カ ^ク ア ^ナ ホ ^ト M4X0.7 L=8	1
40		WS-0410002-KN	SPRING WASHER	ハ ^ン ネ ^サ カ ^ネ M4	1
41		NM-6040001-SC	NUT M4	ロ ^ツ カ ^ク ナ ^ツ ト M4X0.7 1 ^シ ユ	4
42		SM-8041552-TP	SCREW M4 L=15	ト ^メ ネ ^シ	4
43		166-72107	STOPPER BASE	スト ^ッ パ ^ー タ ^イ	1
44		SM-6041002-TP	SCREW M4 L=10	ロ ^ツ カ ^ク ア ^ナ ホ ^ト M4X0.7 L=10	1
45		SS-1060610-SP	SCREW 3/32-56 L=5.5	サ ^ラ ネ ^シ 3/32-56 L=5.5	4
46		166-72602	WORKPIECE GUIDE, RIGHT	キ ^ジ カ ^{イト} ミ ^キ	1
47		166-72503	WORKPIECE GUIDE, LEFT	キ ^ジ カ ^{イト} ヒ ^タ リ	1
48		WS-0410002-KN	SPRING WASHER	ハ ^ン ネ ^サ カ ^ネ M4	1
49	#01	166-72206	WORKPIECE GUIDE SPRING A	キ ^ジ カ ^{イト} ハ ^ネ A	1
50	#02	166-72305	WORKPIECE GUIDE SPRING B	キ ^ジ カ ^{イト} ハ ^ネ B	1
51		166-72016	CLOTH GUIDE ARM (LEFT)	キ ^ジ カ ^{イト} ア ^{ーム} (^ヒ タ ^リ)	1
52		166-71703	GUIDE PIN	カ ^{イト} ピ ^ン	1
53		166-71802	ARM BUSHING	ア ^{ーム} メ ^タ ル	2
54		SM-6041002-TP	SCREW M4 L=10	ロ ^ツ カ ^ク ア ^ナ ホ ^ト M4X0.7 L=10	1
55		G5329-116-000	WASHER D=8	ワ ^ッ カ ^ネ	1
56		WS-0310002-KN	SPRING WASHER M3	ハ ^ン ネ ^サ カ ^ネ 3.1X5.9X0.7	1
57		SM-4030601-SN	SCREW M3 X 6	ナ ^ハ コ ^ネ シ ^ン M3X0.5 L=6	1
58		166-71919	CLOTH GUIDE ARM (RIGHT)	キ ^ジ カ ^{イト} ア ^{ーム} (^ミ キ)	1
59		SM-6041002-TP	SCREW M4 L=10	ロ ^ツ カ ^ク ア ^ナ ホ ^ト M4X0.7 L=10	1

Note (注記) #01...FOR 8,10,12,14MM 8,10,12,14MM 用
#02...FOR 16,18,20MM 16,18,20MM 用
#03...GAUGE PART ゲージ部品
(REFER TO THE TABLE ON PAGE 81.) (81 ページの表をご参照ください)

SEWING MACHINE COMPILATION

ミシン編

1. FRAME & MISCELLANEOUS COVER COMPONENTS

頭部・外装関係

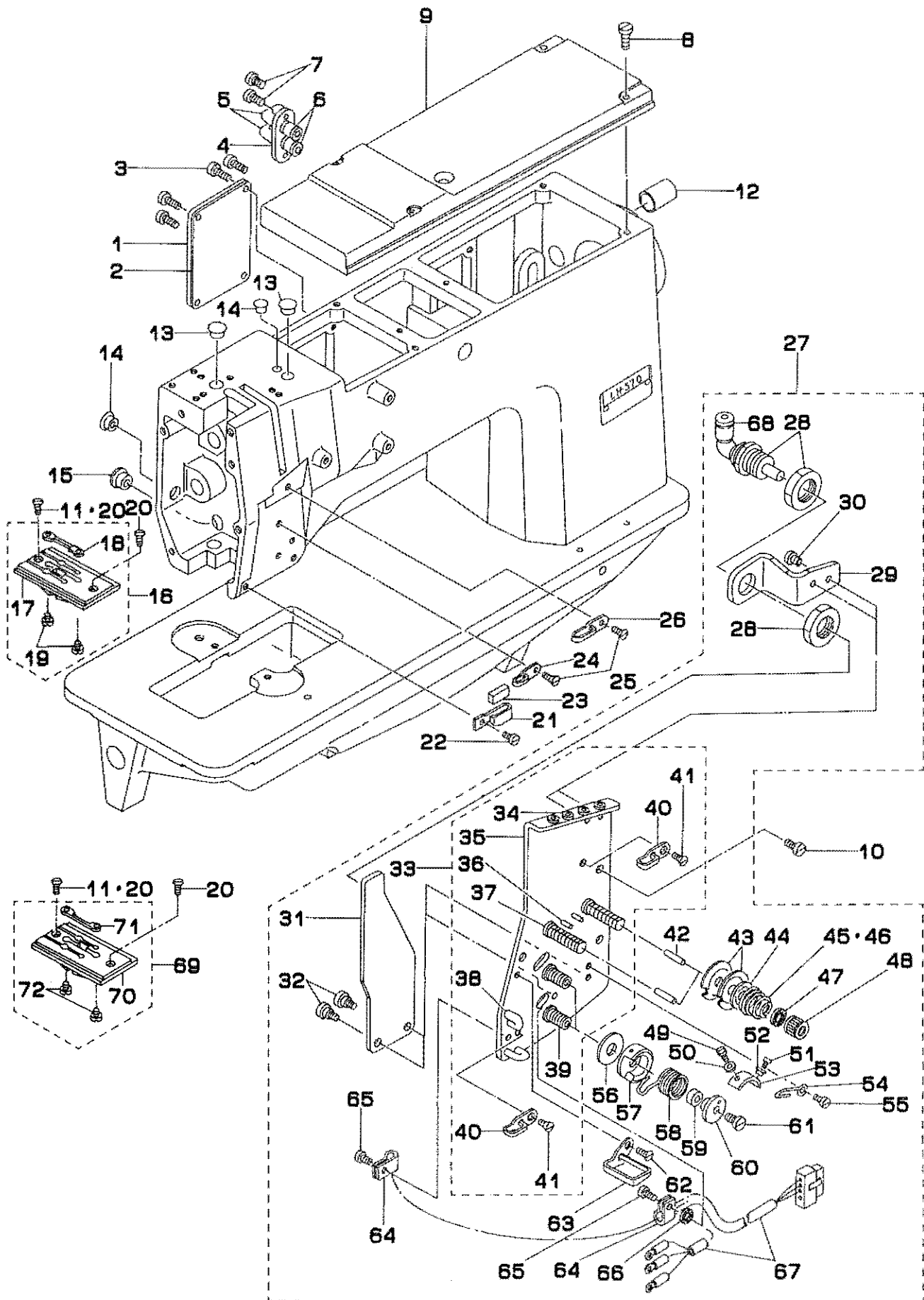

2. MAIN SHAFT & THREAD TAKE-UP LEVER COMPONENTS
 上軸・天秤関係

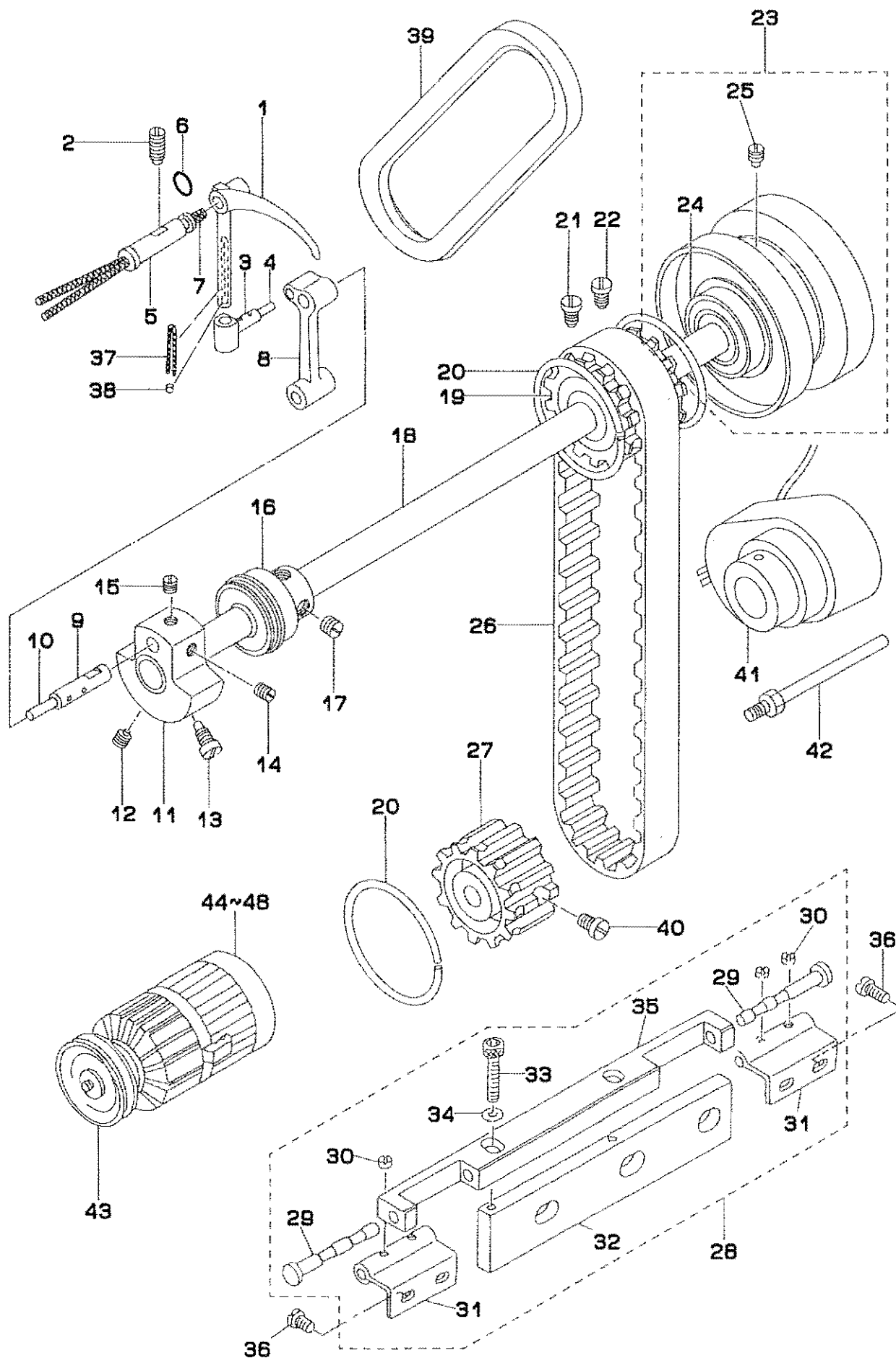

REF.NO	NOTE	PART NO.	DESCRIPTION	ヒ ン メ イ	Qty
1		164-23006	THREAD TAKE-UP LEVER	テンヒン	1
2		SS-8151550-SP	SCREW 15/64-28 L=15	トメネジ 15/64-28 L=15	1
3		B1907-526-000	TAKE-UP LEVER THRUST PIN	テンヒン スライツシク	1
4		CQ-2020000-00	OIL WICK	ユジン	0.2
5		B1906-528-000	THREAD TAKE-UP LEVER PIN ASM.	テンヒンササシク	1
6		RO-0371801-00	RUBBER RING	リング	1
7		CQ-2020000-00	OIL WICK	ユジン	0.3
8		G1407-118-A00	NEEDLE BAR CRANK ROD	ハリホウ クランクロッド	1
9		B1210-526-000	NEEDLE BAR CRANK PIN	ハリホウ クランクピン	1
10		CQ-3030000-00	OIL WICK	ユジン	1
11		164-06209	COUNTER WEIGHT	ウリアイス	1
12		SS-8681650-TP	SCREW 9/32-28 L=16	トメネジ 9/32-28 L=16	1
13		SS-7681750-TP	SCREW 9/32-28 L=16.5	マルヒラネジ 9/32-28 L=16.5	1
14		SS-8680730-SP	SCREW 9/32-28 L=7	トメネジ 9/32-28 L=7	1
15		SS-8680540-SP	SCREW 9/32-28 L=4.5	トメネジ 9/32-28 L=4.5	1
16		103-05159	MAIN SHAFT BUSHING, FRONT	ウワシク マイマタ クミ	1
17		SS-8150760-TP	SCREW 15/64-28 L=7.0	トメネジ 15/64-28 L=7	2
18		164-04204	MAIN SHAFT	ウワシク	1
19		B1302-051-000	SPROCKET WHEEL, UPPER	ウワズブ ロケツト	1
20		B1214-019-000	SPROCKET RING	ズブ ロケツト リンク	3
21		SS-8681950-SP	SCREW 9/32-28 L=19	トメネジ 9/32-28 L=19	1
22		SS-8681650-TP	SCREW 9/32-28 L=16	トメネジ 9/32-28 L=16	1
23		103-07056	HAND WHEEL ASM.	ハズミク ママ クミ	1
24		B1203-512-000	MAIN SHAFT BUSHING, REAR	ウワシク ウシロハ アリク	(1)
25		SS-8151550-SP	SCREW 15/64-28 L=15	トメネジ 15/64-28 L=15	(2)
26		101-03406	TIMING BELT	タイミンク ハット	1
27		B1303-512-000	SPROCKET WHEEL, LOWER	シタズブ ロケツト	1
28		G8213-117-0A0	HINGE BLOCK ASM.	ヒンジ サク クミ	1
29		G8215-119-000	HINGE PIN	ヒンジ シク	(2)
30		SS-8110320-SP	SCREW 11/64-40 L=3.2	トメネジ 11/64-40 L=3.2	(4)
31		G8214-119-000	HINGE	ヒンジ	(2)
32		G8220-117-000	HINGE BLOCK BASE	ヒンジ サト タイ	(1)
33		SH-6082002-TP	SCREW M8 L=20	ロウカクアホット	(2)
34		WP-0850002-SP	WASHER 8.5X18X1.6	ヒラサカネ 8.5X18X1.6	(2)
35		G8213-117-000	HINGE BLOCK	ヒンジ サク	(1)
36		SS-7680870-SP	SCREW 9/32 L=8.0	マルヒラネジ 9/32-28 L=8	4
37		CQ-2020000-00	OIL WICK	ユジン	0.1
38		TA-0290301-M0	PLUG 2.9X3.2X3	トメピン D=2.9X3.2 L=3	1
39		167-24809	V VELTE, M TYPE	Vハット (Hカク)	1
40		SS-6661110-SP	SCREW 1/4-40 L=11	ヒラネジ 1/4-40 L=11	2
41		M8512-120-BA0-A	SYNCHRONIZER ASM.	BBシキ シンクロイサク クミ	1
42		101-29054	SYNCHRONIZER HOLDER STUD ASM.	ケンシユキ ササシク クミ	1
43		MTS-P01100B0	MOTOR PULLEY ASM. P.C.D 110	モータ プーリ クミ 110	1
44	#01	M8411-145-AAP	MOTOR 250W4P 3-PHASE 200V APW	モータ250W4P 3ツウ 200V APW	1
45	#02	M8411-145-BAP	MOTOR 250W4P 1-PHASE 100V APW	モータ250W4P 1ツウ 100V APW	1
46	#03	M8411-146-AAP	MOTOR 250W4P 3-PHASE 190-250V	モータ250W4P3ツウ190-250VAPW	1
47	#04	M8411-147-BAP	MOTOR 250W4P 1-PHASE 190-250V	モータ250W4P1ツウ190-250VAPW	1
48	#05	M8411-147-AAP	MOTOR 250W4P 3-PHASE 380-440V	モータ250W4P3ツウ380-440VAPW	1

Note (注記) #01...FOR DOMESTIC USE(200V,3-PHASE) 国内用 (200V, 3相)
#02...FOR DOMESTIC USE(100V,1-PHASE) 国内用 (100V, 単相)
#03...FOR EXPORT(190V ~ 250V,3-PHASE) 輸出用 (190V ~ 250V, 3相)
#04...FOR EXPORT(190V ~ 250V,1-PHASE) 輸出用 (190V ~ 250V, 単相)
#05...FOR EXPORT(380V ~ 440V,3-PHASE) 輸出用 (380V ~ 440V, 3相)

3. NEEDLE BAR FRAME COMPONENTS
針棒搖動關係

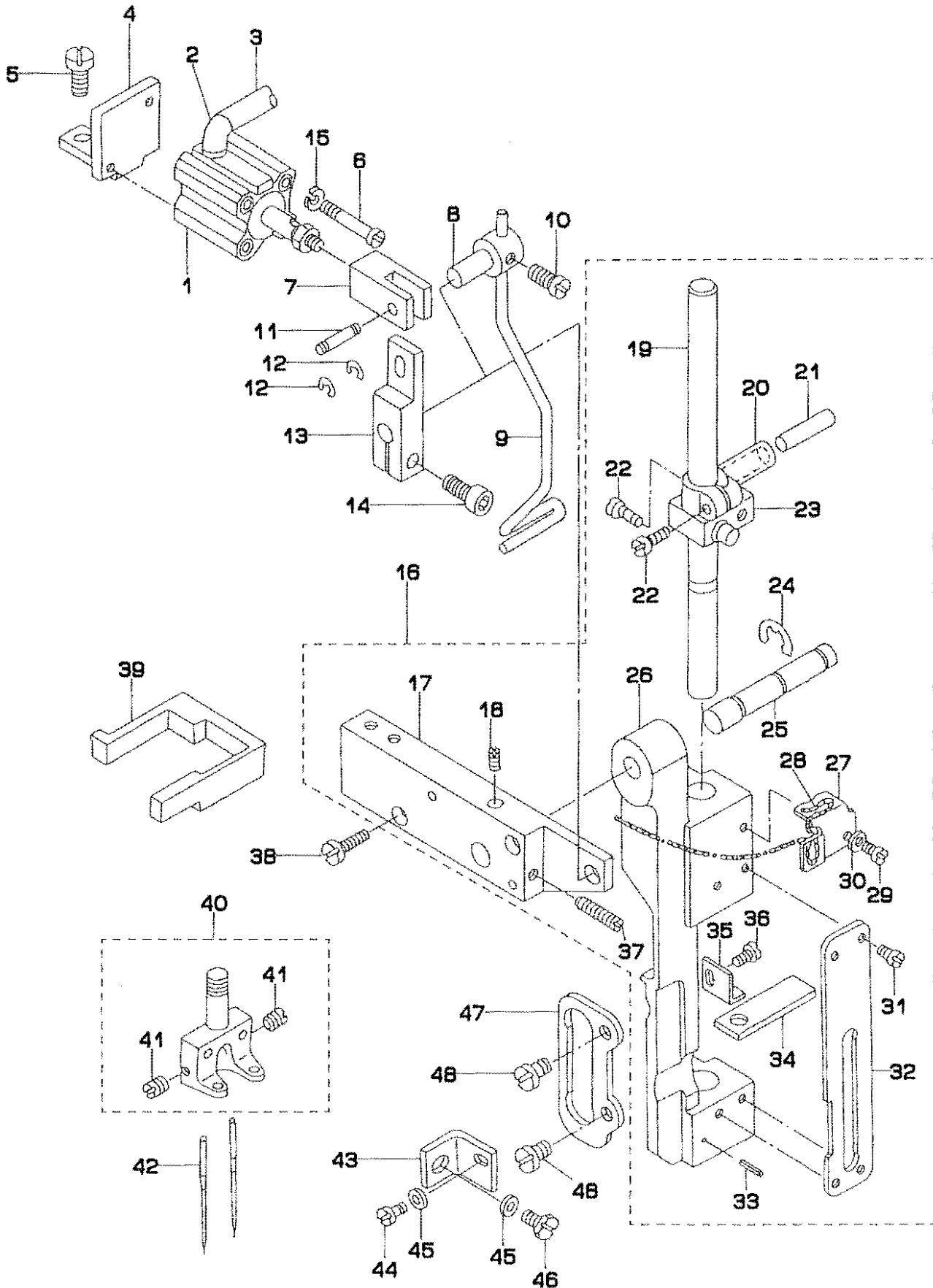

REF.NO	NOTE	PART NO.	DESCRIPTION	ヒソメイ	Qty
1		PA-1201002-A0	WIPER CYLINDER	ワイハ [°] -シリンダ [°]	1
2		PJ-3040405-01	ELBOW UNION 4XM5	エルボ [°] ユニオン 4XM5	1
3		BT-0400251-EA	TUBE HOSE, BLUE	ウレタンホース アオ	1
4		164-02000	WIPER CYLINDER BASE	ワイハ [°] -シリンダ [°] -タ [°] イ	1
5		SS-7110910-SP	SCREW	マルヒラネジ [°] 11/64-40 L=8.5	2
6		SM-4032501-SN	SCREW M3X0.5 L=25	ナ [°] コネジ [°] M3X0.5 L=25	2
7		G5611-117-000	WIPER SHAFT B	ワイハ [°] シ [°] ク B	1
8		164-01903	WIPER SHAFT ARM	ワイハ [°] -シ [°] クウデ [°]	1
9		164-01804	WIPER	ワイハ [°] -	1
10		SS-6110710-TP	SCREW 11/64-40 L= 6.5	ヒラネジ [°] 11/64-40 L=6.5	1
11		B3034-450-000	LINK PIN	ウワオクリ リンクピ [°] ン	1
12		B3035-450-000	SNAP RING	ウワオクリ リンクピ [°] ン トメワ	2
13		164-01903	WIPER SHAFT ARM	ワイハ [°] -シ [°] クウデ [°]	1
14		SM-6051202-TP	SCREW M5X0.8 L=12	ロウカクアナホ [°] ルト M5X0.8 L=12	1
15		WS-0310002-KN	SPRING WASHER M3	ハ [°] ネサ [°] カ [°] ネ 3.1X5.9X0.7	2
16		164-06456	NEEDLE BAR FRAME A ASH.	ヨウト [°] ウタ [°] イ A クミ	1
17		164-06506	NEEDLE BAR SHAFT BASE A	ハリホ [°] ウ [°] シ [°] クウタ [°] イ A	(1)
18		SS-8110750-SP	SCREW 11/64-40 L= 6.5	トメネジ [°] 11/64-40 L=6.5	(1)
19		164-06902	NEEDLE BAR	ハリホ [°] ウ	(1)
20		B1411-051-000	NEEDLE BAR CONNECTION	ハリホ [°] -タ [°] キ	(1)
21		B1412-051-000	FELT	ハリホ [°] -タ [°] キ フェルト	(1)
22		SS-7090910-SP	SCREW 9/64-40 L= 8.5	マルヒラネジ [°] 9/64-40 L=8.5	(2)
23		164-06100	NEEDLE BAR GUIDE	ハリホ [°] ウ [°] アンナイ	(1)
24		RE-0700000-K0	SNAP RING 7	Eカ [°] タ [°] トメワ 7	(1)
25		164-06704	NEEDLE BAR FRAME SHAFT	ハリホ [°] ウ [°] ヨウト [°] ウタ [°] イシ [°] ク	(1)
26		164-06407	NEEDLE BAR FRAME A	ヨウト [°] ウタ [°] イ A	(1)
27		G1411-118-A00	OIL WICK HOLDER	ユシ [°] ン オサ [°] エ	(1)
28		CQ-2000000-00	OIL WICK	ユシ [°] ン	(1)
29		SS-5090420-SP	SCREW 9/64-40 L=3.5	トラスネジ [°] 9/64-40 L=3.5	(1)
30		WP-0350516-SD	WASHER 3.5X6X0.5	ヒラサ [°] カ [°] ネ 3.5X6X0.5	(1)
31		SS-5090610-SP	SCREW 9/64-40 L=6	トラスネジ [°] 9/64-40 L=6	(4)
32		164-06605	NEEDLE BAR GUIDE PLATE	ハリホ [°] ウ [°] アンナイイタ	(1)
33		PS-0200082-KH	SPRING PIN	スプリングピ [°] ン	(1)
34		164-07009	FELT	ヨウト [°] ウタ [°] イフェルト	(1)
35		164-07108	RETAINER	ヨウト [°] ウタ [°] イフェルトオサ [°] エ	(1)
36		SS-7090530-SP	SCREW 9/64-40 L= 4.5	マルヒラネジ [°] 9/64-40 L=4.5	(1)
37		SS-8111610-SP	SCREW 11/64-40 L=15.5	トメネジ [°] 11/64-40 L=15.5	(1)
38		SS-7111310-SP	SCREW 11/64-40 L=12.8	マルヒラネジ [°] 11/64-40 L=12.8	2
39		164-06308	NEEDLE BAR FRAME RUBBER	ヨウト [°] ウタ [°] イラハ [°] -	1
40	#01	G1402-116-BA0	NEEDLE CLAMP ASM. 10MM	ハリト [°] メ 10ミリ クミ	1
41		SS-8080410-TP	SCREW 1/8-44 L=3.5	トメネジ [°] 1/8-44 L=3.5	(2)
42		HMT-190B1600	NEEDLE MTX190 #16	ハリ MTX190 #16	2
43		164-06803	STOPPER PLATE	ヨウト [°] ウタ [°] イトメカナク	1
44		SS-7110740-TP	SCREW 11/64-40 L=7	マルヒラネジ [°] 11/64-40 L=7	1
45		WP-0480856-SP	WASHER 4.8X8.4X0.8	ヒラサ [°] カ [°] ネ 4.8X8.4X0.8	2
46		SS-9111010-SP	SCREW 11/64-40 L=9.5	ロウカクホ [°] ルト 11/64-40 L=9.5	1
47		103-13708	WALKING BAR GUIDE	ウワオクリホ [°] - カ [°] イ [°] ト	1
48		SS-7110910-TP	SCREW 11/64-40 L= 8.5	マルヒラネジ [°] 11/64-40 L=8.5	2

Note (注記) #01...GAUGE PART

ゲージ部品

4. NEEDLE THREAD TRIMMER COMPONENTS
 上糸切り関係

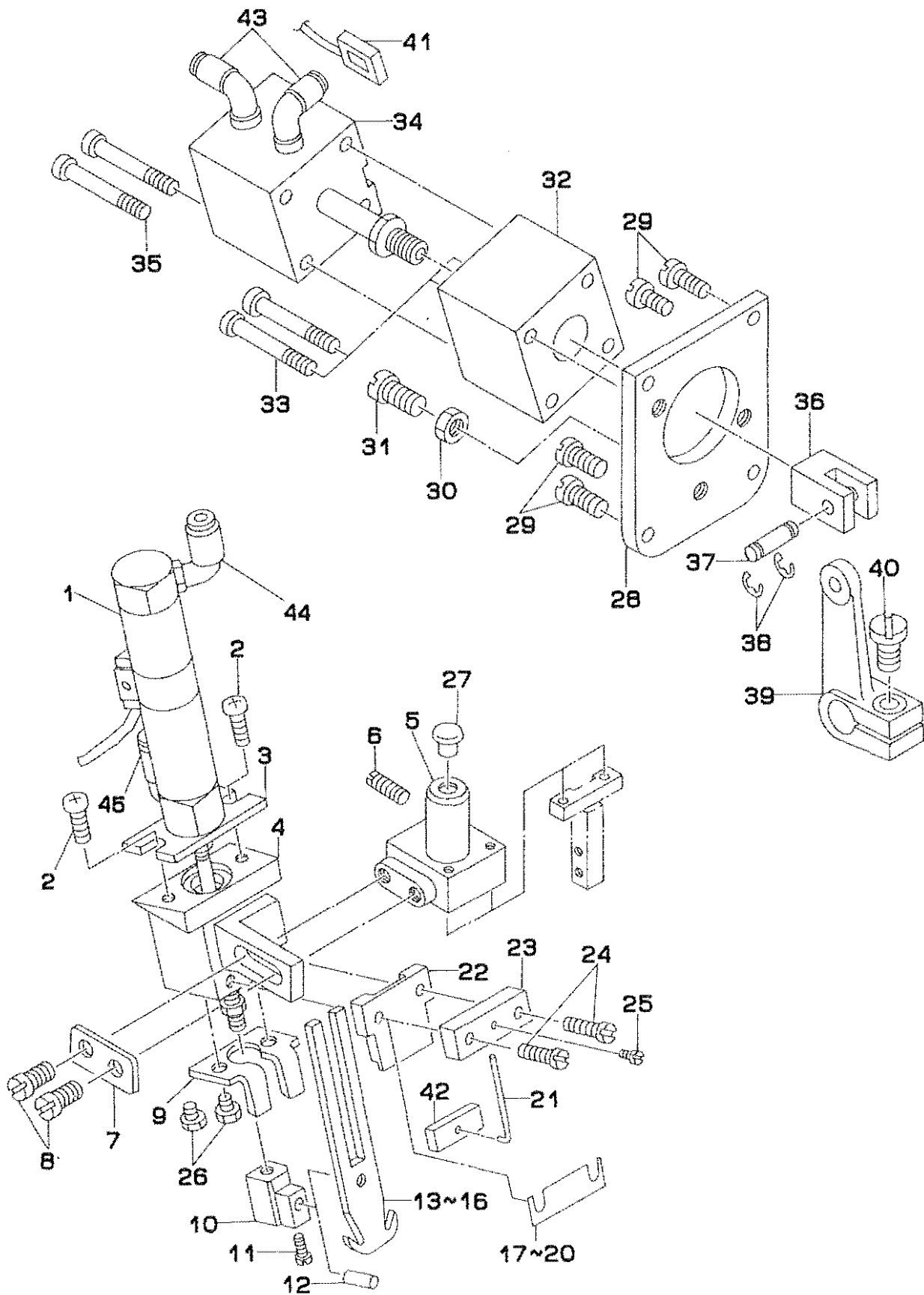

REF.NO	NOTE	PART NO.	DESCRIPTION	ヒンメイ	Qty
1		164-18857	CYLINDER ASM.	ウワイトキリ シリンタ ^{クミ}	1
2		SM-4050801-SC	SCREW M5X0.8 L=8	ナ ^ハ コネシ ^ン M5X0.8 L=8	2
3		164-09807	CYLINDER PLATE	ウワイトキリメスシリンタ ^イ	1
4		164-09302	CYLINDER BASE	ウワイトキリシリンタ ^{ト^タイ}	1
5		164-09203	NEEDLE THREAD KNIFE BASE A	ウワイトキリメス ^{ト^タイ A}	1
6		SS-8151150-TP	SCREW 15/64-28 L=10.5	トメネシ ^ン 15/64-28 L=10.5	1
7		164-09401	WASHER PLATE	シリンタ ^{ト^タイ} ワッシャ	1
8		SS-6121010-SP	SCREW 3/16-28 L=10	ヒラネシ ^ン 3/16-28 L=10	2
9		164-09906	NEEDLE THREAD COUNTER KNIFE	ウワイトキリコチメス	1
10		164-10003	CYLINDER JOINT	ウワイトキリメスシリンタ ^{シ^ンポイント}	1
11		SS-6080810-SP	SCREW 1/8-44 L= 8.0	ヒラネシ ^ン 1/8-44 L=8	1
12		164-09708	PIN	ウワイトキリメス ^{ジ^ク}	1
13	#01	164-09500	NEEDLE THREAD KNIFE A	ウワイトキリメスA	1
14	#01	164-11001	UPPER THREAD TRIMMER KNIFE C	ウワイトキリメスC	1
15	#01	164-10508	NEEDLE THREAD KNIFE B	ウワイトキリメス B	1
16	#01	164-11100	UPPER THREAD CUTTING KNIFE E	ウワイトキリメス E	1
17	#02	164-10706	SPACER 0.4	ウワイトキリメスス ^{ハ^ク} -サ-0.4	1
18	#02	164-10805	SPACER 0.6	ウワイトキリメスス ^{ハ^ク} -サ-0.6	1
19	#02	164-10904	SPACER 0.8	ウワイトキリメスス ^{ハ^ク} -サ-0.8	1
20	#02	164-10607	SPACER 0.2	ウワイトキリメスス ^{ハ^ク} -サ-0.2	1
21		164-10300	NEEDLE THREAD CLAMP SPRING	ウワイトクランプ ^{ハ^クネ}	1
22		164-09609	NEEDLE THREAD KNIFE GUIDE	ウワイトキリメスカ ^{ト^イ}	1
23		164-10102	NEEDLE THREAD CLAMP BASE	ウワイトクランプ ^{ト^タイ}	1
24		SS-7091410-SP	SCREW 9/64-40 L=13.5	マルヒラネシ ^ン 9/64-40 L=13.5	2
25		SS-6080410-SP	SCREW 1/8-44 L=4	ヒラネシ ^ン 1/8-44 L=4	1
26		SS-9090640-SP	SCREW 9/64-40 L=6	ロツカク ^{ホ^ルト} 9/64-40 L=6	2
27		TA-0550604-RO	RUBBER PLUG	トメシ	1
28		164-16703	CYLINDER COVER	メスキリカ ^{イカ^{ハ^ク}}	1
29		SS-7110910-SP	SCREW	マルヒラネシ ^ン 11/64-40 L=8.5	4
30		NS-6150310-SP	NUT 15/64-28	ロツカク ^{ナツト} 15/64-28	1
31		SS-6153040-SP	SCREW 15/64-28 L=30	ヒラネシ ^ン 15/64-28 L=30	1
32		164-16604	CYLINDER BRACKET	シリンタ ^{ブ^ラケツト}	1
33		SM-6056052-TP	SCREW M5 L=60	ロツカク ^{ア^ナホ^ルト}	2
34		PA-2002003-A0	KNIFE CHANGING CYLINDER	メスキリカ ^{エシリンタ^ク}	1
35		SM-6053002-TP	SCREW M5X0.8 L=30	ロツカク ^{ア^ナホ^ルト}	2
36		164-16505	CYLINDER JOINT	シ ^ン ポイント	1
37		164-16406	JOINT PIN	シ ^ン ポイント ^{ピン}	1
38		RE-0500000-K0	E-RING	E ^{カ^ク} タ ^メ リ 5	2
39		164-17107	KNIFE CHANGING LINK	ウワメスキリカ ^{エリソク}	1
40		SS-6121210-SP	SCREW 3/16-28 L=12	ヒラネシ ^ン 3/16-28 L=9	1
41		164-18956	KNIFE DETECTOR ASM.	センタ ^{メス} ウ ^イ ケンチ ^{クミ}	1
42		164-10201	NEEDLE THREAD CLAMP PLATE	ウワイトクランプ ^{イ^タ}	1
43		PJ-3040405-04	ELBOW UNION	エルボ ^{ユニオン}	2
44		PJ-3040405-01	ELBOW UNION 4XM5	エルボ ^{ユニオン} 4XM5	1
45		PJ-3040405-06	ELBOW UNION	エルボ ^{ユニオン}	1

Note (注記) #01...SELECTIVE PART
#02...GAUGE PART

選択部品
ゲージ部品

5. HOOK & HOOK DRIVING SHAFT COMPONENTS
 釜・下軸関係

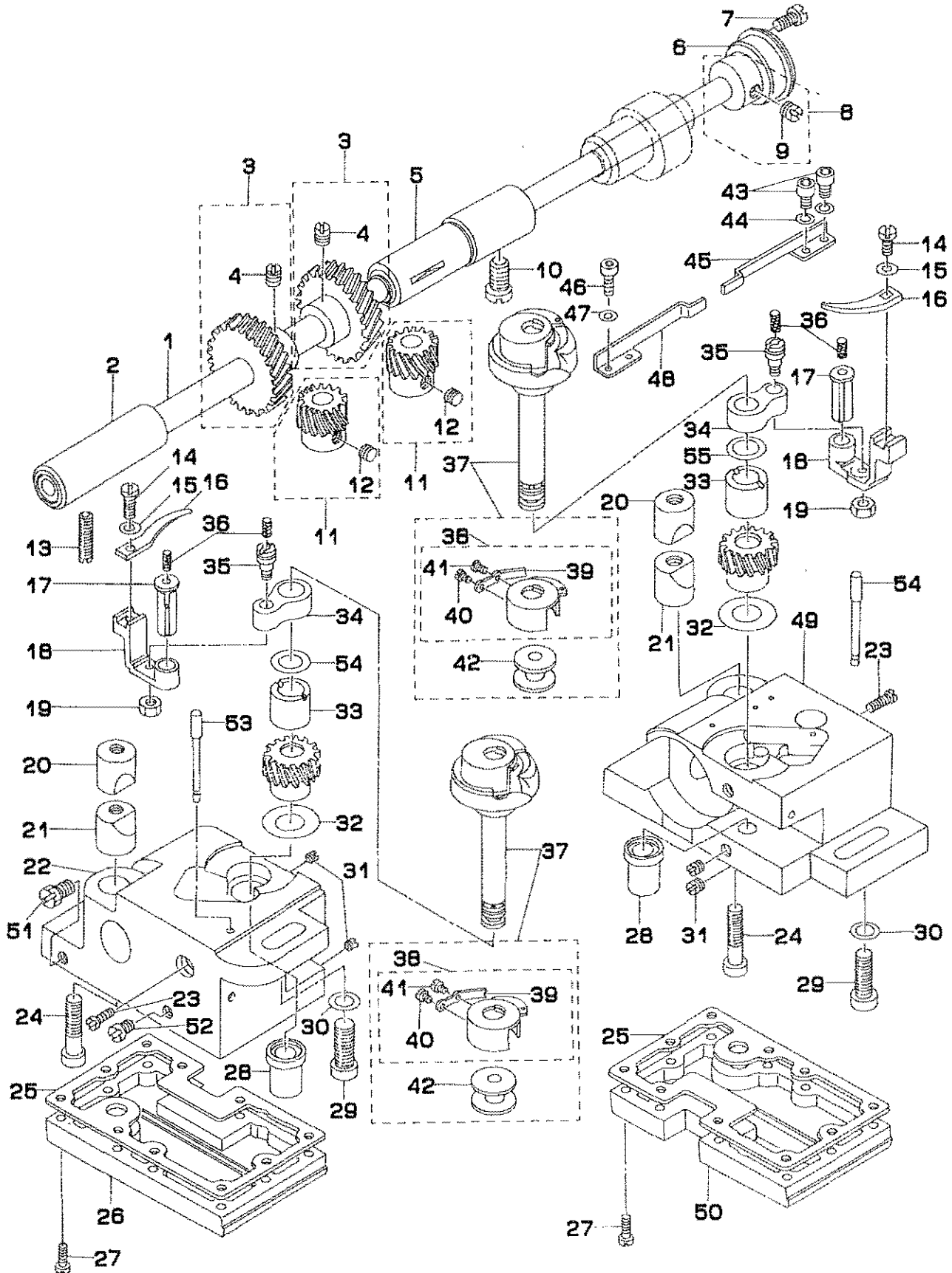

REF.NO	NOTE	PART NO.	DESCRIPTION	ヒンメイ	Qty
1		B1801-515-000-A	HOOK DRIVING SHAFT	シタシク	1
2		B1802-512-0AB	BUSHING ASM., FRONT	シタシク マイメタル クミ	1
3		B1816-512-0AO	HOOK DRIVING SHAFT GEAR ASM.	シタシク ネジハクメタル クミ	2
4		SS-8660810-TP	SCREW 1/4-40 L=8	トメネジ 1/4-40 L=8	(4)
5		101-12357	BUSHING ASM. INTERMEDIATE	シタシク ナカメタル クミ	1
6		B1813-512-000	HOOK DRIVING SHAFT BEARING	シタシク ハアリンク	1
7		SS-7110840-SP	SCREW 11/64-40 L=7.8	マルヒラネジ 11/64-40 L=7.8	1
8		B1804-512-000	THRUST COLLAR	シタシク スラストウケ	1
9		SS-8150710-SP	SCREW 15/64-28 L=7	トメネジ 15/64-28 L=7	(2)
10		SS-8151150-SP	SCREW 15/64-28 L=10.5	トメネジ 15/64-28 L=10.5	1
11	#01	G1864-119-A00	HOOK SHAFT GEAR	カマシクネジハクメタル	1
12		SS-8660530-TP	SCREW 1/4-40 L= 4.5	トメネジ 1/4-40 L=4.5	(6)
13		SS-8152030-SP	SCREW 15/64-28 L=20	トメネジ 15/64-28 L=20	1
14		SS-6090810-SP	SCREW 9/64-40 L= 7.5	ヒラネジ 9/64-40 L=7.5	2
15		WP-0371016-SD	WASHER 3.7X8X1	ヒラサカネ 3.7X8X1	2
16		164-20705	BOBBIN CASE OPENING LEVER	ナカカマアンナイ	2
17		164-20804	CRANK PIN	ナカカマアンナイウヂシク	2
18		164-20903	OPENING LEVER CRANK	ナカカマアンナイウヂ	2
19		NS-6110430-SP	NUT 11/64-40	ロツカクナツト 11/64-40	2
20		101-09908	SADDLE INSTALLING BLOCK, UPPER	カマシク タイメ ウイ	2
21		101-12407	SADDLE INSTALLING BLOCK, LOWER	カマシク タイメ シタ	2
22		164-21505	HOOK SHAFT SADDLE, LEFT	カマシク タイメ ヒタリ	1
23		SS-6111610-SP	SCREW 11/64-40 L=16	ヒラネジ 11/64-40 L=16	2
24		SS-6153012-TP	SCREW 15/64-28	ロツカクアナホルト 15/64-28	2
25		G1861-119-000	GASKET	カマシク タイメ ハウシ	2
26		G1860-119-AA0	HOOK SADDLE COVER ASM., LEFT	カマシク タイメ イフタ ヒタリ クミ	1
27		SS-6091210-TP	SCREW 9/64-40 L=12	ヒラネジ 9/64-40 L=12	20
28		G1815-119-000	HOOK SHAFT LOWER BUSHING	カマシク クシタメタル	2
29		SM-6082002-SP	SCREW M8 L=20	ロツカクアナホルト M8 L=20	2
30		WP-0850002-SP	WASHER 8.5X18X1.6	ヒラサカネ 8.5X18X1.6	2
31		SS-8110410-TP	SCREW 11/64-40 L= 3.5	トメネジ 11/64-40 L=3.5	4
32	#01	B1818-051-000	THRUST WASHER	ネジハクメタル スラストイタ	4
33		G1816-119-000	HOOK SHAFT UPPER BUSHING	カマシク クウシメタル	2
34		164-20806	BOBBIN CASE OPENING LEVER LINK	ナカカマアンナイリンク	2
35		B1821-051-000	CRANK SCREW STUD	ナカカマ アンナイ クラシクピシ	2
36		CQ-2020000-00	OIL WICK	エシ	0.1
37		164-21752	VERTICAL-AXIS HOOK ASM.	スイハイカマ クミ	2
38		164-22057	BOBBIN CASE ASM.	ホビシンケース	(2)
39		G1831-116-00B	TENSION SPRING	チヨシバネ	(2)
40		040-00001380	TENSION SPRING SET SCREW	フナハネ トメネジ	(2)
41		040-00000591	TENSION SPRING ADJUSTING SCREW	フナハネ チヨセツネジ	(2)
42		164-21802	BOBBIN	ホビシン(アルミ)	(2)
43		SM-6040802-SP	SCREW MAX0.7 L=8	ロツカクアナホルト MAX0.7 L=8	2
44		WP-0450000-SD	WASHER 4.5X8X0.5	ヒラサカネ 4.5X8X0.5	2
45		164-21109	HIPPER SPRING, RIGHT	イトツカミオシハネ ミキ	1
46		SM-6040802-SP	SCREW MAX0.7 L=8	ロツカクアナホルト MAX0.7 L=8	2
47		WP-0450000-SD	WASHER 4.5X8X0.5	ヒラサカネ 4.5X8X0.5	2
48		164-22206	NIPPER SPRING, LEFT	イトツカミオシハネ(L)	1
49		164-22404	OIL COVER, LEFT	アブラカハ(L)	1
50		164-21804	HOOK SHAFT SADDLE, RIGHT	カマシク タイメ ミキ	1
51		G1860-119-BA0	HOOK SADDLE COVER ASM., RIGHT	カマシク タイメ イフタ ミキ クミ	1
52		SS-9660720-SP	SCREW 1/4-40 L=7	ロツカクホルト 1/4-40 L=7	1
53		SS-7110510-SP	SCREW 11/64-40 L=5	マルヒラネジ 11/64-40 L= 5	1
54		G1862-119-000	OIL GAUGE	カマシク クオイルゲージ	2
55	#01	101-09700	THRUST WASHER, A	カマシク クウシメタル スラストイタ A	1

Note (注記) #01...SELECTIVE PART

選択部品

6. UPPER KNIFE COMPONENTS
上メス関係

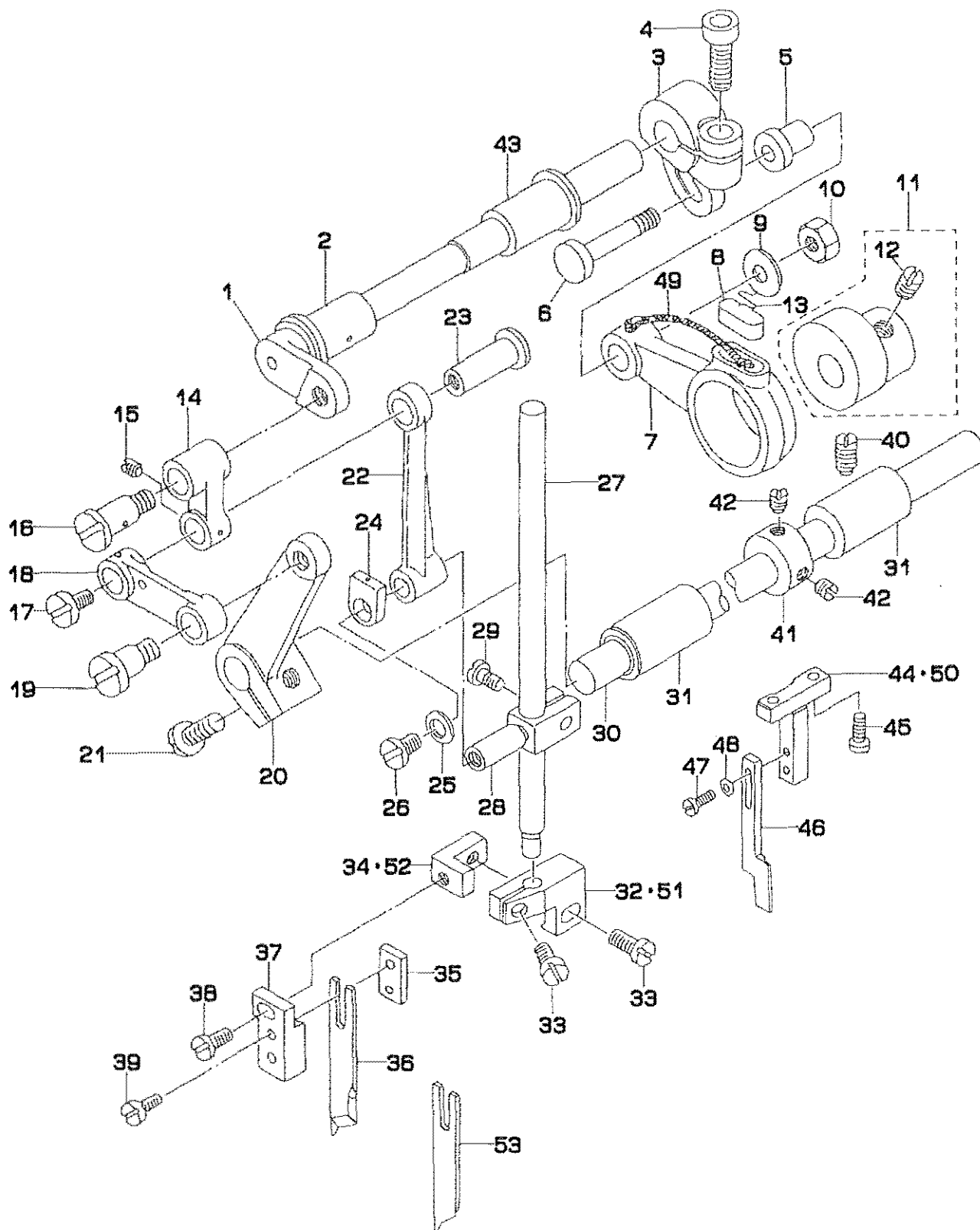

REF.NO	NOTE	PART NO.	DESCRIPTION	ヒ ン メ イ	Qty
1		164-17602	KNIFE DRIVING SHAFT	ウワメスクトウジク	1
2		164-15309	BUSHING	ウワオクリシクメタル	2
3		164-17503	KNIFE DRIVING CRANK	ウワメスクトウウチ	1
4		SM-6061602-TP	SCREW M6 L=16	ロツカクアナホルト	1
5		D1457-055-B00	WASHER	レンケツシク タンネジ サカネ	1
6		D1456-055-B00	HINGE SCREW	ウワオクリ ロツト タンネジ	1
7		164-17909	KNIFE DRIVING ROD	ウワメスクトウロツト	1
8		B1702-012-000	OIL FELT	フエルト	1
9		D1457-055-B00	WASHER	レンケツシク タンネジ サカネ	1
10		NS-6110530-SP	NUT 11/64-40	ロツカクナツト 11/64-40	1
11		D1450-055-BA0	TOP FEED CAM ASM.	ウワオクリカム クミ	1
12		SS-8660340-SP	SCREW 1/4-40 L= 2.5	トメネジ 1/4-40 L=2.5	(2)
13		B1213-012-000	FELT RETAINER	フエルト オサエ	1
14		164-17404	UPPER KNIFE LINK A	ウワメスリンク A	1
15		SS-8110520-TP	SCREW 11/64-40 L= 4.5	トメネジ 11/64-40 L=4.5	1
16		164-16208	HINGE SCREW	ウワメスリンクAタンネジ	1
17		SS-5110710-SP	SCREW 11/64-40 L=7	トラスネジ 11/64-40 L=7	1
18		164-17701	UPPER KNIFE LINK B	ウワメスリンク B	1
19		164-15903	HINGE SCREW A	ウワメスリンクタンネジ A	1
20		164-17800	UPPER KNIFE LINK D	ウワメスリンク D	1
21		SS-7151120-SP	SCREW 15/64-28 L=11	マルヒラネジ 15/64-28 L=11	1
22		164-17305	UPPER KNIFE LINK C	ウワメスリンク C	1
23		164-15200	LINK PIN	ウワメスリンクピン	1
24		B1659-484-000	SLIDE BLOCK	フク オクリ カクゴマ	1
25		WP-0480856-SP	WASHER 4.8X8.4X0.8	ヒラサカネ 4.8X8.4X0.8	1
26		SS-5110810-SP	SCREW 11/64-40 L=8	トラスネジ 11/64-40 L=8	1
27		164-16000	KNIFE BAR	メスホウ	1
28		164-15507	KNIFE BAR CLAMP	メスホウタキ	1
29		SS-6090910-TP	SCREW 9/64-40 L=9	ヒラネジ 9/64-40 L=9	1
30		164-15002	KNIFE CHANGING SHAFT	キリカエシク	1
31		164-15101	BUSHING	キリカエシクメタル	2
32		164-17206	KNIFE MOUNTING BASE A	ウワメストリツケタ イ A	1
33		SS-5110810-SP	SCREW 11/64-40 L=8	トラスネジ 11/64-40 L=8	2
34		164-15606	KNIFE MOUNTING BASE B	ウワメストリツケタ イ B	1
35		164-15804	KNIFE MOUNTING BASE D	ウワメストリツケタ イ D	1
36		164-18600	UPPER KNIFE D	ウワメスD	1
37		164-15705	KNIFE MOUNTING BASE C	ウワメストリツケタ イ C	1
38		SS-7110910-SP	SCREW	マルヒラネジ 11/64-40 L=8.5	1
39		SS-6080810-SP	SCREW 1/8-44 L= 8.0	ヒラネジ 1/8-44 L=8	1
40		SS-8151150-SP	SCREW 15/64-28 L=10.5	トメネジ 15/64-28 L=10.5	1
41		CS-1111019-SH	THRUST COLLAR D=11.11 W=10	スラストウケ D=11.11 W=10	1
42		SS-8660340-SP	SCREW 1/4-40 L= 2.5	トメネジ 1/4-40 L=2.5	2
43		164-15408	BUSHING	ウワメスクトウジクメタル	1
44		164-16802	KNIFE COVER BASE	メスカハートタ イ	1
45		SM-6030802-TP	SCREW M3X0.5 L=8	ロツカクアナホルト M3X0.5 L=8	2
46		164-16307	KNIFE COVER	メスカハ-	1
47		SM-4860501-SC	SCREW M 2.6 X 5	ナハコネジ M2.6 L=5	2
48		WP-0280500-SC	WASHER	ヒラサカネ ヨカメタル M2.5	2
49		CQ-3030000-00	OIL WICK	ユジン	0.1
50		164-18105	KNIFE COVER BASE, RIGHT	メスカハートタ イ ミキ	1
51		164-18204	KNIFE MOUNTING BASE A, RIGHT	ウワメス トリツケタ イ A ミキ	1
52		164-18303	UPPER KNIFE INSTALLATION BASE	ウワメス トリツケタ イ ミキ	1
53		164-18709	UPPER KNIFE D (RIGHT)	ウワメスD (ミキ)	1

7. BOBBIN THREAD CLIP COMPONENTS

下糸つかみ関係

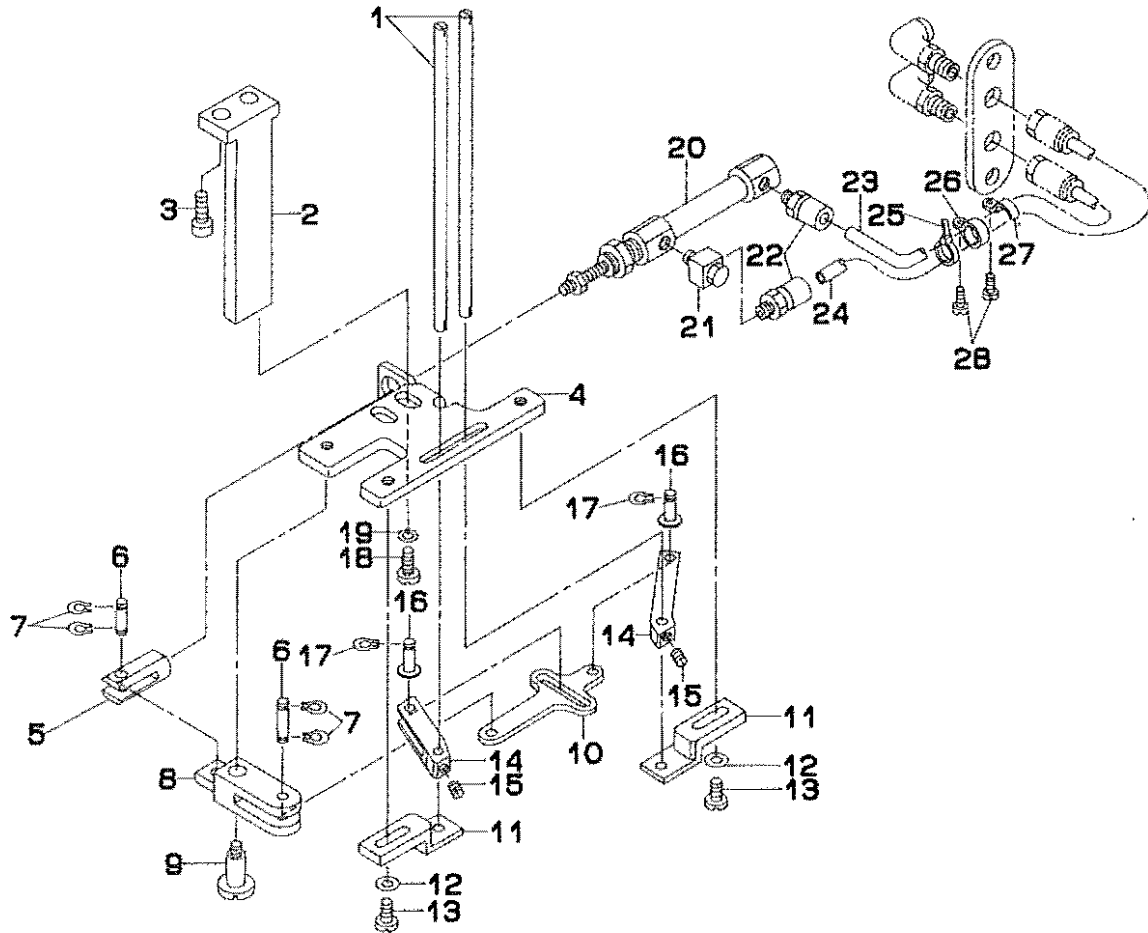

REF.NO	NOTE	PART NO.	DESCRIPTION	ヒソメイ	Qty
1		G5659-116-000	BOBBIN THREAD NIPPER BAR	シタイトツカミホ-	2
2		G5701-119-000-A	UNDER KNIFE MOUNTING BASE	シタメストリツケタ ^イ	1
3		SS-6151712-TP	SCREW 15/64-28 L=16.5	ロツカクアナホ ^{ルト} 15/64-28	2
4		164-13502	CYLINDER BASE B	シタメストリツケタ ^イ B	1
5		G5707-119-000	CYLINDER JOINT	シタメスシリンタ ^シ ヨイント	1
6		B3034-450-000	LINK PIN	ウワオクリ リンクピ ^ン	2
7		B3035-450-000	SNAP RING	ウワオクリ リンクピ ^ン トメ ^リ	4
8		G5702-119-000	KNIFE SUPPORTING BASE	シタメスシ ^タ ^イ	1
9		SD-0640902-TP	HINGE SCREW	タ ^ン ネシ ^ン D=6.35 H=9	1
10		G5708-119-000	JOINT CONNECTING PLATE	シ ^ン ヨイント ^レ ンケツイ ^タ	1
11		164-13403	KNIFE PRESSER BASE	シタメスオサ ^イ ^タ ^イ	2
12		WP-0450000-SD	WASHER 4.5X8X0.5	ヒラサ ^カ ^ネ 4.5X8X0.5	2
13		SS-7110710-SP	SCREW 11/64-40 L=7	マルヒラネシ ^ン 11/64-40 L=7	2
14		G5710-119-000	KNIFE LINK ARM, LEFT	シタメスジ ^ン エクウ ^テ ^ヒ ^タ ^リ	1
15		SS-8110410-TP	SCREW 11/64-40 L= 3.5	トメネシ ^ン 11/64-40 L=3.5	2
16		G5704-119-000	PIN	シタメスピ ^ン	2
17		B3035-450-000	SNAP RING	ウワオクリ リンクピ ^ン トメ ^リ	5
18		SS-7150940-SP	SCREW 15/64-28 L=9	マルヒラネシ ^ン 15/64-28 L=9	2
19		WP-0621026-SP	WASHER 6.2X9.5X1	ヒラサ ^カ ^ネ 6.2X9.5X1	2
20		PA-1001502-A0	AIR CYLINDER ASM.	チヨウミニシリンタ ^ン	1
21		G5680-116-000	UNIVERSAL ELBOW	ユニバ ^ル ^サ ^ル ^エ ^ル ^ボ	1
22		PJ-0320525-01	HOSE NIPPLE	ホ-スニツ ^ッ ^ル	2
23		BT-0600400-EC	TUBE HOSE, BLUE	ウレタンホ-ス ^ア ^イ	0.9
24		BT-0600401-EB	TUBE	チユ-ブ ^ン	0.8
25		GES-12153000	OIL WICK HOLDER	ソクセンホ ^ン ^ト ^ア	1
26		EA-9502B05-00	CABLE CLIP	ケ-ブ ^ル ^ク ^リ ^ツ ^ッ ^ク	1
27		D2611-555-B00-A	CABLE HOLDER	ケ-ブ ^ル ^ト ^メ ^カ ^ナ ^ク	1
28		SS-7110710-SP	SCREW 11/64-40 L=7	マルヒラネシ ^ン 11/64-40 L=7	2

8. BELT COVER & BOBBIN WINDER UNIT
 ベルトカバー・糸巻装置

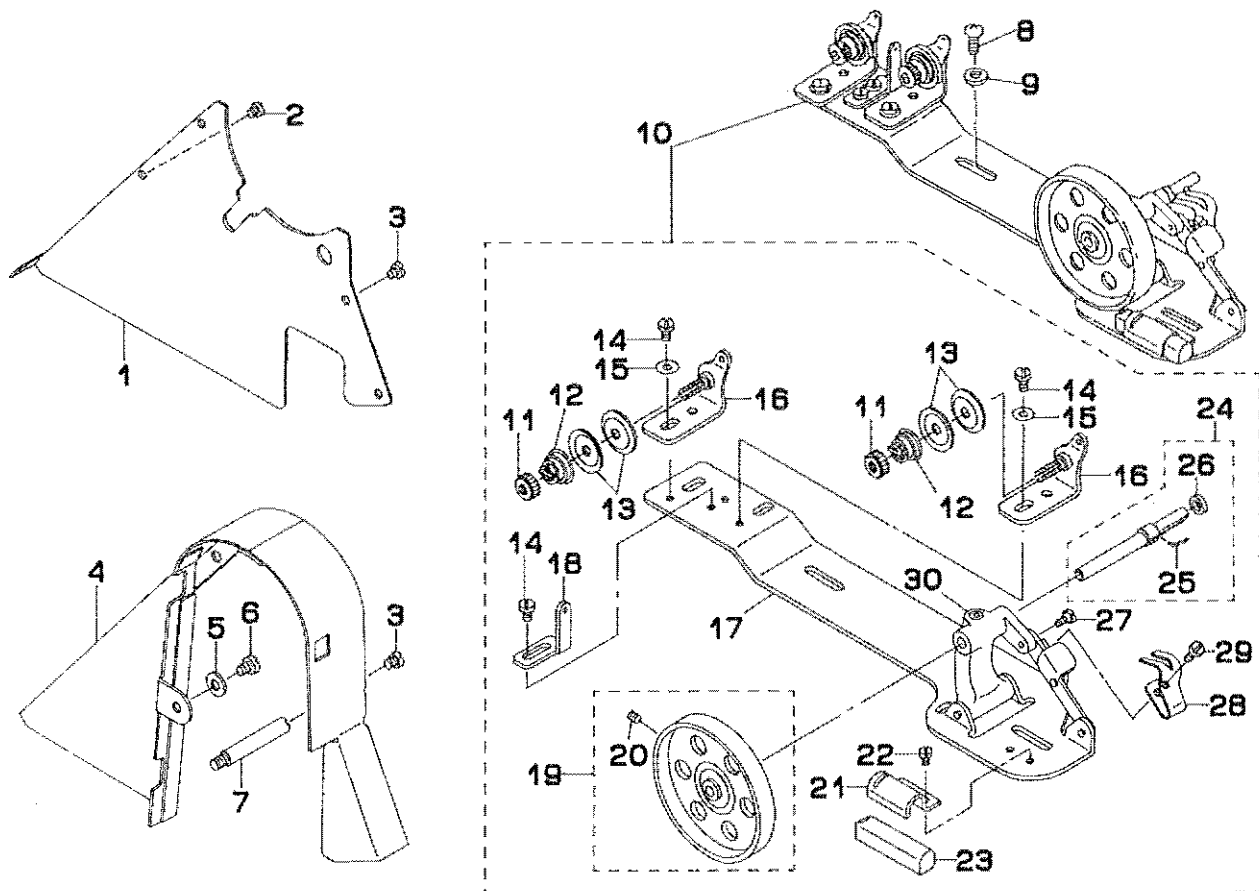

REF.NO	NOTE	PART NO.	DESCRIPTION	ヒソメイ	Qty
1		164-27908	BELT COVER PLATE	ベルトカバー-プレート	1
2		SS-7110710-SP	SCREW 11/64-40 L=7	マルヒラネジ 11/64-40 L=7	1
3		SS-7110510-SP	SCREW 11/64-40 L=5	マルヒラネジ 11/64-40 L=5	5
4		101-28007	BELT COVER	ベルトカバー	1
5		WP-0621016-SD	WASHER 6.2X13X1	ヒラサカネ 6.2X13X1	1
6		SS-7150740-SP	SCREW 15/64-28 L=7	マルヒラネジ 15/64-28 L=7	1
7		100-39105	BELT COVER SUPPORT STUD	ベルトカバー-シチュー	1
8		SM-0050801-SC	SCREW	トラスネジ	2
9		WP-0531001-SC	WASHER	ヒラサカネ ミカキマル M5	2
10		164-27551	BOBBIN WINDER ASM.	糸巻きウチクミ	1
11		B3125-012-000	THREAD TENSION NUT	イトチヨ-シ ナット	(2)
12		B3129-012-B00	THREAD TENSION SPRING	イトチヨ-シ スプリング B	(2)
13		B3126-012-000	THREAD TENSION DISK	イトチヨ-シ ディスク	(4)
14		SS-7110840-SP	SCREW 11/64-40 L=7.8	マルヒラネジ 11/64-40 L=7.8	(4)
15		WP-0501016-SC	WASHER 5X10.5X1	ヒラサカネ 5X10.5X1	(2)
16		B3223-012-0A0	THREAD TENSION BRACKET ASM.	イトマキ イトチヨ-シ ホ-タ イクミ	(2)
17		164-27700	BOBBIN WINDER BASE	イトマキ タイ	(1)
18		G3213-116-000	THREAD GUIDE	イトマキ イトアンナイ	(1)
19		164-27809	BOBBIN WINDER WHEEL	イトマキ ウルマ	(1)
20		SS-8110510-SP	SCREW 11/64-40 L=5	トメネジ 11/64-40 L=5	(1)
21		B3229-012-000	BRAKE CLAMP	セイト-ベルト オサエタ	(1)
22		SS-7110410-SP	SCREW 11/64-40 L=4	マルヒラネジ 11/64-40 L=4	(1)
23		B3228-012-000	RUBBER BRAKE	セイト-ベルト	(1)
24		G3212-116-0A0	THREAD WINDER SHAFT ASM.	イトマキ シフト クミ	(1)
25		B3210-771-000	BOBBIN STOP SPRING	ホ-ヒン トメカネ	(1)
26		B3224-771-000	COLLAR	イトマキ シフト カラー	(1)
27		SD-0490261-SP	HINGE SCREW D=4.9 H=2.6	タ-ンネジ D=4.9 H=2.6	(1)
28		102-32650	BOBBIN PRESSER	イトマキ ウチ(クミ) オオカマヨウ	(1)
29		SS-7081310-SN	SCREW 1/8-44 L=12.5	マルヒラネジ 1/8-44 L=12.5	(1)
30		164-27601	BOBBIN WINDER BRACKET	イトマキ タイ	(1)

9. LUBRICATION COMPONENTS
給油関係

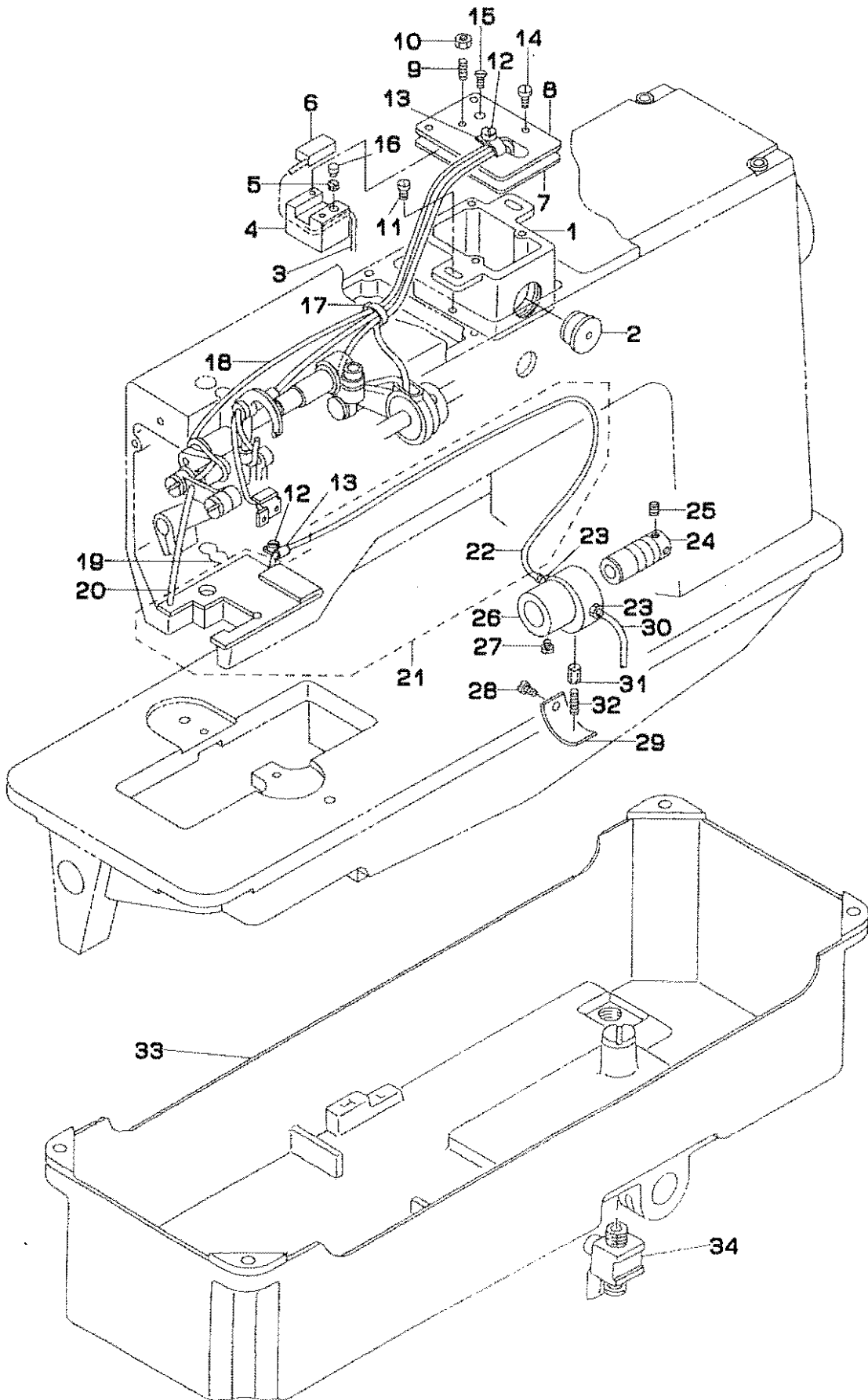

REF.NO	NOTE	PART NO.	DESCRIPTION	ヒ	ン	メ	イ	Qty
1		164-25902	OIL TANK	キユウタンク				1
2		164-27007	OIL GAUGE	オイゲージ				1
3		B3541-012-000	OIL WICK	カンリユー エジン				0.8
4		164-26504	OIL ADJUSTING BASE	ユリヨウチヨウセツタ ^イ				1
5		164-26207	RUBBER	ユリヨウチヨウセツコ ^ム				1
6		164-26306	FELT	ユリヨウチヨウセツフエルト				1
7		164-26009	OIL TANK GASKET	キユウタンクハ ^ツ キ				1
8		164-26603	OIL TANK COVER	キユウタンクフタ				1
9		SS-8111610-SP	SCREW 11/64-40 L=15.5	トメネジ ^ム 11/64-40 L=15.5				1
10		NS-6110420-SP	NUT 11/64-40	ロウカクナツト 11/64-40				1
11		SS-7110840-SP	SCREW 11/64-40 L=7.8	マルヒラネジ ^ム 11/64-40 L=7.8				2
12		SS-7110410-SP	SCREW 11/64-40 L=4	マルヒラネジ ^ム 11/64-40 L=4				2
13		D2611-555-B00	CABLE HOLDER	ケーブル トメカナク ^ク				2
14		SS-6090630-SP	SCREW 9/64-40 L=6	ヒラネジ ^ム 9/64-40 L=6				4
15		SS-2090820-TP	SCREW 9/64-40 L=8	マルサラネジ ^ム 9/64-40 L=8				2
16		164-26405	OIL ADJUSTING PIN	ユリヨウチヨウセツジ ^ク				1
17		GES-12153000	OIL WICK HOLDER	ソクセンハ ^{ント} A				1
18		BT-0400251-EC	TUBE HOSE, YELLOW	ウレタンホース キ				1
19		B3529-226-000	OIL FELT PRESSER	カンリユー フィルトオサ ^イ				1
20		CQ-2000000-00	OIL WICK	エジン				0.6
21		164-26751	OIL RETURN FELT ASM.	カンリユー フィルト クミ				1
22		B3568-771-000	OIL RETURN TUBE	カンリユー ハ ^イ フ				(1)
23		SQ-1110401-WZ	CONNECTING SCREW	チューブ ^ン クツネジ ^ム				2
24		B3513-512-000	LUBRICATING OIL PUMP SHAFT	キユウポン ^プ ジ ^ク				1
25		SS-8150410-SP	SCREW 15/64-28 L=4	トメネジ ^ム 15/64-28 L=4				2
26		B1807-512-00B	BUSHING, INTERMEDIATE B	シタジ ^ク ナカメタル B				1
27		SS-8150710-SP	SCREW 15/64-28 L=7	トメネジ ^ム 15/64-28 L=7				1
28		SS-7110720-SP	SCREW 11/64-40 L=7	マルヒラネジ ^ム 11/64-40 L=7				1
29		B3511-512-000	PLUNGER PRESSER	プ ^ラ ン ^ジ ヤ ^ー オサ ^イ				1
30		BP-4000000-00	VINYL TUBE, WHITE D=4	ビ ^ニ ール ハ ^イ フ				0.6
31		164-26108	PLUNGER	プ ^ラ ン ^ジ ヤ ^ー				1
32		B1214-038-000	PLUNGER SPRING	プ ^ラ ン ^ジ ヤ ^ー オサ ^イ ハ ^ネ				1
33		164-26801	OIL RESERVOIR	ア ^ラ タ ^マ リ				1
34		164-26900	COCK	ハイコツク				1

10. SA-27N:DARTS EXTEND UNIT(OPTION)
ダーツ延ばし装置 (オプション)

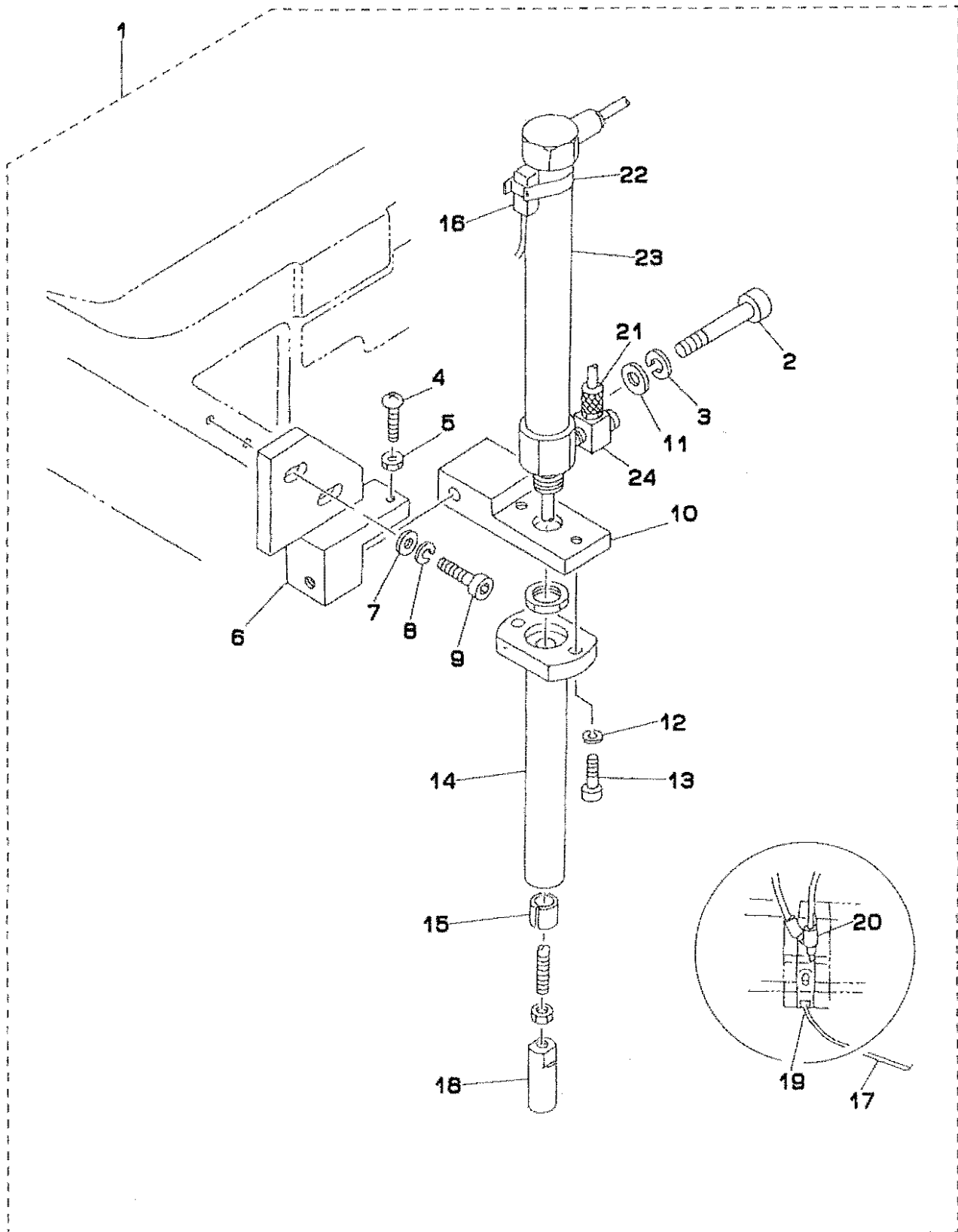

REF.NO	NOTE	PART NO.	DESCRIPTION	ヒンメイ	Qty
1		GSA-270000A0-A	CLOTH LENGTHEN DEVICE	タノハシソウチ	1
2		SM-6063502-TP	SCREW M6 L=35	ロツカクアホルト	(1)
3		WS-0610002-KN	SPRING WASHER 6.1X12.2X1.5	ハネサカネ M6	(1)
4		SM-3041551-SP	SCREW M4X0.7 L=15	マルコネジ M4X0.7 L=15	(1)
5		NM-6040001-SC	NUT M4	ロツカクナツ M4X0.7 1シユ	(1)
6		167-00403	CYLINDER BASE	シリント トタイ	(1)
7		WP-0531000-SC	WASHER M5	ヒラサカネ コカタマル M5	(2)
8		WS-0510002-KN	SPRING WASHER	ハネサカネ 5.1X9.2X1.3	(2)
9		SM-6051552-TP	SCREW M5 L=15	ロツカクアホルト	(2)
10		167-00502	CYLINDER BKT	シリント BKT	(1)
11		WP-0531000-SC	WASHER M5	ヒラサカネ コカタマル M5	(1)
12		WS-0410002-KN	SPRING WASHER	ハネサカネ M4	(2)
13		SM-6041202-TP	SCREW M4X0.7 L=12	ロツカクアホルト	(2)
14		167-00601	CYLINDER SHAFT HOLDER	シリント シクウケ	(1)
15		167-00809	METAL	メタル	(1)
16		177-58053	CABLE ASM.	タノハシウツケンチケフマルクミ	(1)
17		177-58251	CABLE ASM.	タノハシシユツリヨウケフマルクミ	(1)
18		167-00700	CILNDER EDGE	シリント イツチ	(1)
19		PV-1405010-00	SOLENOID VALVE	チンシヤン	(1)
20		PJ-2100042-00	HALF UNION	ハーフユニオン	(4)
21		169-35504	ELEMENT NIPPLE	ホースニツプ MCJ-5H-4	2
22		PX-5000480-A0	SWITCH FITTING METAL	スイッチトリツケカナク	(1)
23		PA-1613501-A0	AIR CYLINDER	エアシリント	(1)
24		PJ-0420500-02	ELBOW	ユニハチカエルホ	2

11. SA-31:STAND FOR STANDING WORK(OPTION)
立作業スタンド (オプション)

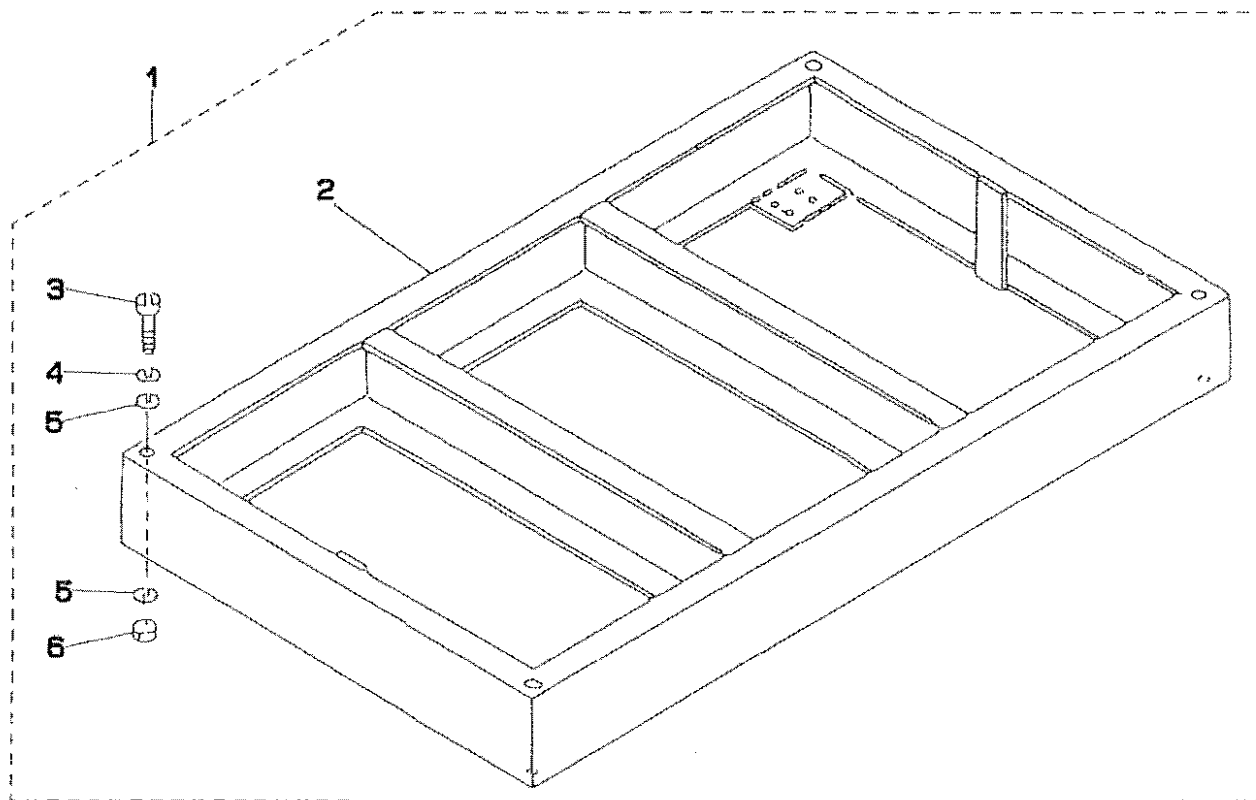

REF.NO	NOTE	PART NO.	DESCRIPTION	ヒ ツ メ イ	Qty
1		GSA-31000AA0	SA-31 NEW TYPE	SA-31 シンタイア°	1
2		167-04215	WORKING STAND	タチサキ°ヨウヨウスタント°	(1)
3		SM-6107002-TP	SCREW M10 L=70	ロツカクアサホ°ネト	(4)
4		WS-1020002-KN	SPRING WASHER M10	ハ°ネサ°カ°ネ M10	(4)
5		GSA-06002000	WASHER	ワッシャ	(8)
6		NM-6100001-SC	NUT M10X1.5	ロツカクナツト M10 1.5	(4)

12. SA-48N:FLAP PRESSER UNIT(1)(OPTION)
 フラップ押さえ装置(1)(オプション)

(GSA4B000CA0A.....For 8-14mm)

(GSA4B000DA0A.....For 16-20mm)

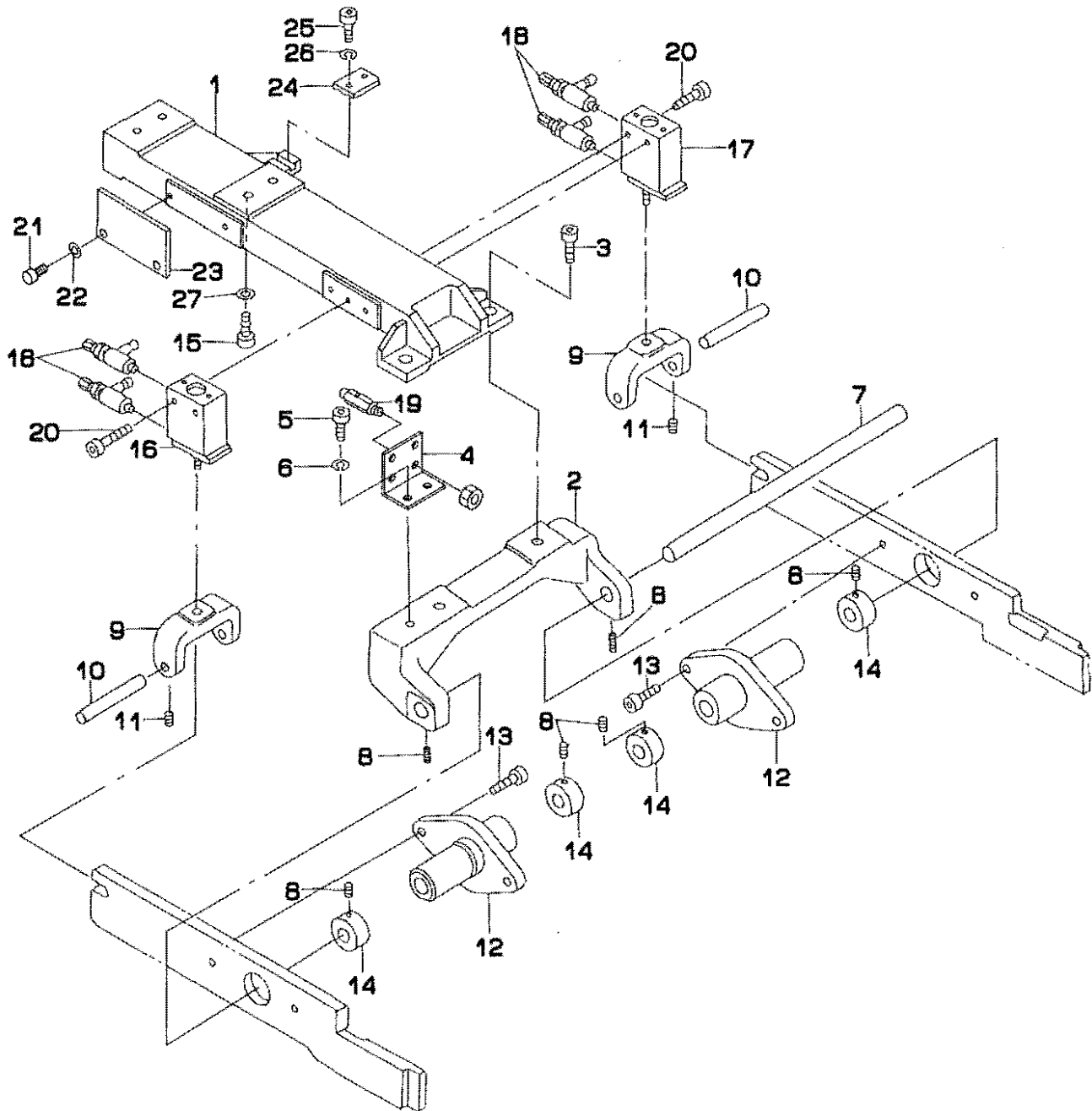

REF.NO	NOTE	PART NO.	DESCRIPTION	ヒ	ソ	メ	イ	Qty
1		185-55011	SLIDE BASE	スライドベース				1
2		185-50004	FULCRUM BASE	シデンベース				1
3		SM-6061802-TP	SCREW M6 L=18	皿ツカリアナボルト				2
4		169-17502	VALVE INSTALLING PLATE	メカニカルバルブトリツケ板				1
5		SM-6041202-TP	SCREW M4X0.7 L=12	皿ツカリアナボルト				2
6		WS-0410002-KN	SPRING WASHER	ハネサカネ M4				2
7		169-07701	SHAFT	シデンシャフト				1
8		SM-8050602-TP	SCREW M5 L=6	トメネジ M5X0.8 L=6				6
9		169-07800	LIFTING BLOCK	シャウコウブロック				2
10		169-34200	SHAFT	ハイコウピン				2
11		SM-8040602-TP	SCREW M4X0.7 L=6	トメネジ				2
12		185-50806	FULCRUM BOSS	シデンボス				2
13		SM-6051802-TP	SCREW M5 L=18	皿ツカリアナボルト				4
14		169-08105	COLLAR	セツトカラー				4
15		SM-6053502-TP	BOLT	皿ツカリアナボルト				4
16		PA-2501002-A0	CYLINDER, LEFT	エアシリンダ				1
17		PA-2501003-A0	CYLINDER, RIGHT	エアシリンダ				1
18		PC-0105080-00	SPEED CONTROLLER	スピードコントローラ				4
19		PV-0105080-00	MECHANICAL VALVE	メカニカルバルブ				4
20		SM-6051552-TP	SCREW M5 L=15	皿ツカリアナボルト				4
21		SM-6051002-TP	SCREW M5X0.8 L=10	皿ツカリアナボルト M5X0.8 L=10				2
22		WS-0510002-KN	SPRING WASHER	ハネサカネ 5.1X9.2X1.3				2
23		185-61308	PLATE	ケンチハン				1
24		166-10305	BELT CLAMP PLATE	ベルトクランプハン				1
25		SM-6051802-TP	SCREW M5 L=18	皿ツカリアナボルト				2
26		WS-0510002-KN	SPRING WASHER	ハネサカネ 5.1X9.2X1.3				2
27		WS-0510002-KN	SPRING WASHER	ハネサカネ 5.1X9.2X1.3				4

13. SA-48N:FLAP PRESSER UNIT(2)(OPTION)
 フラップ押さえ装置 (2) (オプション)

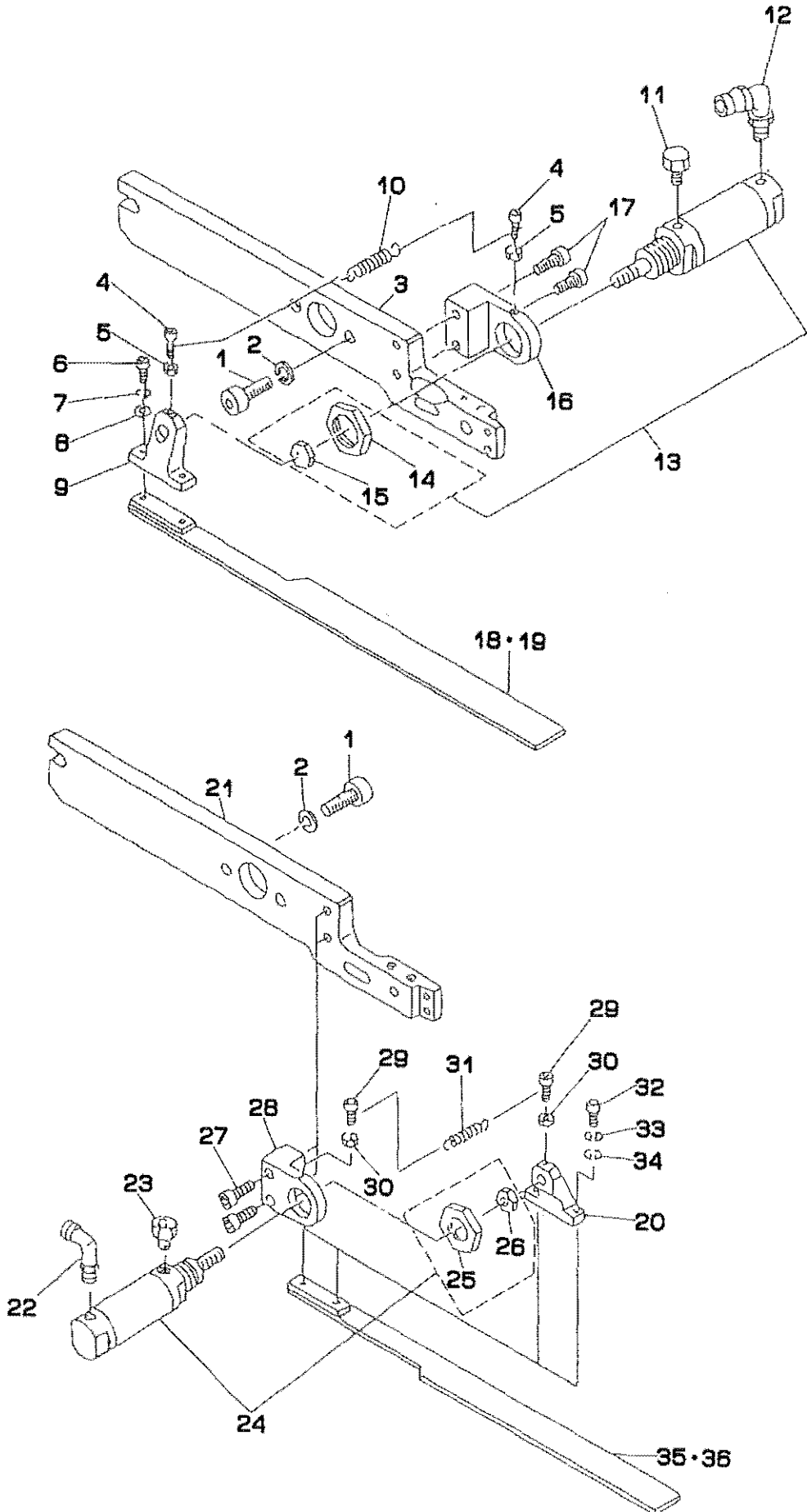

REF.NO	NOTE	PART NO.	DESCRIPTION	ヒ シ メ イ	Qty
1		SM-6083002-TP	SCREW M8 L=30	ロツカクアナホ ^ノ ルト	4
2		WS-0820002-KN	SPRING WASHER M8	ハ ^ニ ネサ ^カ ネ M8	4
3		185-62207	PRESSER ARM, RIGHT	オオオサ ^イ アーム(ミキ ^ニ)	1
4		SM-6031202-TP	SCREW M3X0.5 L=12	ロツカクアナホ ^ノ ルト	2
5		NM-6030001-SC	NUT M3	ロツカクナツト M3X0.5 1 ^シ ユ	2
6		SM-6041002-TP	SCREW M4 L=10	ロツカクアナホ ^ノ ルト M4X0.7 L=10	2
7		WS-0410002-KN	SPRING WASHER	ハ ^ニ ネサ ^カ ネ M4	2
8		WP-0430800-SC	WASHER M4	ヒラサ ^カ ネ コカ ^タ マル M4	2
9		G5132-116-B00	FOLDING BRACKET	オリコミ ^フ ラケツト	1
10		G5129-116-C00	SPRING	オリコミ ^イ タ ヒキハ ^ニ ネ C	1
11		PX-0551010-00	ELEMENT	エレメント トリツケ ^ニ ツブ ^ル	1
12		PJ-3040451-02	ELBOW UNION, C	エルボ ^ニ ユニオン C	1
13		G5402-116-AA0	WELT PATCH FOLDING CYL. ASM.	オリコミ シリンダ ^ニ クミ	1
14		NM-6200002-SB	ROCK NUT	ロツカクナツト M20 2 ^シ ユ	(1)
15		NM-6080002-SB	NUT M8	ロツカクナツト M8 3 ^シ ユ	(1)
16		168-23601	CYLINDER BRACKET, RIGHT	オリコミ ^イ タシリンダ ^ニ -BKT (ミキ ^ニ)	1
17		SM-6051402-TP	SCREW M5X0.8 L=14	ロツカクアナホ ^ノ ルト	2
18	#01	168-15102	FOLDING PLATE G=8-14 (RIGHT)	オリコミ ^イ タ(ミキ ^ニ)G=8-14	1
19	#02	168-15300	FOLDING PLATE G=16-20 (RIGHT)	オリコミ ^イ タ(ミキ ^ニ)G=16-20	1
20		G5132-116-B00	FOLDING BRACKET	オリコミ ^フ ラケツト	1
21		185-62306	PRESSER ARM, LEFT	オオオサ ^イ アーム(ヒタ ^ニ リ)	(1)
22		PJ-3040451-02	ELBOW UNION, C	エルボ ^ニ ユニオン C	1
23		PX-0551010-00	ELEMENT	エレメント トリツケ ^ニ ツブ ^ル	1
24		G5402-116-AA0	WELT PATCH FOLDING CYL. ASM.	オリコミ シリンダ ^ニ クミ	1
25		NM-6200002-SB	ROCK NUT	ロツカクナツト M20 2 ^シ ユ	(1)
26		NM-6080002-SB	NUT M8	ロツカクナツト M8 3 ^シ ユ	(1)
27		SM-6051402-TP	SCREW M5X0.8 L=14	ロツカクアナホ ^ノ ルト	2
28		168-23700	CYLINDER BRACKET, LEFT	オリコミ ^イ タシリンダ ^ニ -BKT (ヒタ ^ニ リ)	1
29		SM-6031202-TP	SCREW M3X0.5 L=12	ロツカクアナホ ^ノ ルト	2
30		NM-6030001-SC	NUT M3	ロツカクナツト M3X0.5 1 ^シ ユ	2
31		G5129-116-C00	SPRING	オリコミ ^イ タ ヒキハ ^ニ ネ C	1
32		SM-6041002-TP	SCREW M4 L=10	ロツカクアナホ ^ノ ルト M4X0.7 L=10	2
33		WS-0410002-KN	SPRING WASHER	ハ ^ニ ネサ ^カ ネ M4	2
34		WP-0430800-SC	WASHER M4	ヒラサ ^カ ネ コカ ^タ マル M4	2
35	#01	168-15003	FOLDING PLATE G=8-14 (LEFT)	オリコミ ^イ タ(ヒタ ^ニ リ)G=8-14	1
36	#02	168-15201	FOLDING PLATE G=16-20 (LEFT)	オリコミ ^イ タ(ヒタ ^ニ リ)G=16-20	1

Note (注記) #01...FOR 8,10,12,14MM
#02...FOR 16,18,20MM

8,10,12,14MM 用
16,18,20MM 用

14. SA-48N:FLAP PRESSER UNIT(3)(OPTION)
 フラップ押さえ装置(3)(オプション)

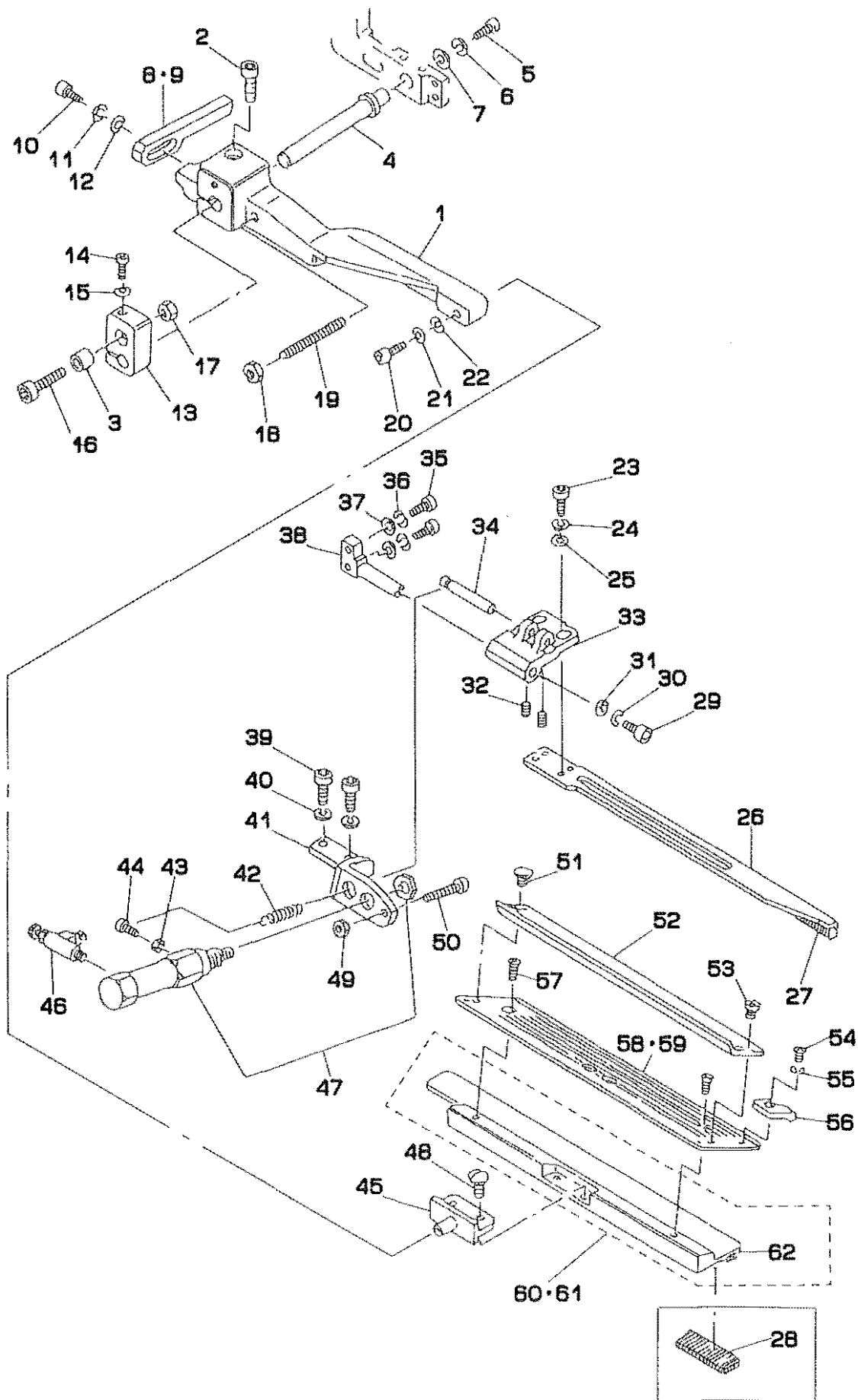

REF.NO	NOTE	PART NO.	DESCRIPTION	ヒンメイ	Qty
1		168-23403	CLAMP FOOT SUPPORT ARM, LEFT	オオオキエシキアーム(ヒタリ)	1
2		SM-6062002-TP	SCREW M6 L=20	ロツカクアナボルト M6 L=20	1
3		G5126-117-000	SPACER	スパース	1
4		168-23502	ARM SLIDE SHAFT	オオオキエシキアームスライツシヤク	1
5		SM-6051202-TP	SCREW M5X0.8 L=12	ロツカクアナボルト M5X0.8 L=12	1
6		WS-0510002-KN	SPRING WASHER	ハネサカネ 5.1X9.2X1.3	1
7		G5108-119-000	WASHER	ワツシヤ A	1
8	#01	G5131-116-C00	FOLDING PLATE STOPPER, LEFT	オリコミイタ ストツハ - ヒタリ	1
9	#02	G5131-116-D00	STOPPER, LEFT	オリコミイタ ストツハ - ヒタリ A	1
10		SM-6041202-TP	SCREW M4X0.7 L=12	ロツカクアナボルト	1
11		WS-0410002-KN	SPRING WASHER	ハネサカネ M4	1
12		WP-0430800-SC	WASHER M4	ヒラサカネ コカタマル M4	1
13		168-23908	ARM SLIDE PLATE, LEFT	シシアームスライツハシ (ヒタリ)	1
14		SM-6053002-TP	SCREW M5X0.8 L=30	ロツカクアナボルト	1
15		WS-0510002-KN	SPRING WASHER	ハネサカネ 5.1X9.2X1.3	1
16		SM-6065002-TP	SCREW M6 L=50	ロツカクアナボルト M6 L=50	1
17		NM-6060001-SC	NUT M6	ロツカクナツ M6 1シ	1
18		NM-6050001-SC	NUT M5	ロツカクナツ M5X0.8 1シ	1
19		G5122-117-000	SUPPORT ARM STOPPER	シシアーム ストツハ	1
20		SM-6040802-TR	SCREW M4X0.7 L=8	ロツカクアナボルト M4X0.7 L=8	1
21		WS-0410002-KN	SPRING WASHER	ハネサカネ M4	1
22		WP-0450801-SD	WASHER 4.5X10.0X0.8	ヒラサカネ 4.5X10X0.8	1
23		SM-6041002-TP	SCREW M4 L=10	ロツカクアナボルト M4X0.7 L=10	2
24		WS-0410002-KN	SPRING WASHER	ハネサカネ M4	2
25		WP-0430800-SC	WASHER M4	ヒラサカネ コカタマル M4	2
26		168-22306	FLAP PRESSER, LEFT	フラツプ オサエ (ヒタリ)	1
27		168-22207	FLAP PRESSER RUBBER SOLE	フラツプ オサエゴム	1
28	#03	G5109-119-B0G	RUBBER SOLE, LEFT A	ミコロクランブゴムヒタリ	1
29		SM-6041002-TP	SCREW M4 L=10	ロツカクアナボルト M4X0.7 L=10	1
30		WS-0410002-KN	SPRING WASHER	ハネサカネ M4	1
31		G5108-119-000	WASHER	ワツシヤ A	1
32		SM-8030502-TP	SCREW M3 L=5	トメネジ M3X0.5 L=5	2
33		G5150-116-C00	FLAP PRESSER ARM, LEFT	フラツプ オサエアーム ヒタリ	1
34		G5148-116-C00	PIN	フラツプ オサエ ピン	1
35		SM-6041202-TP	SCREW M4X0.7 L=12	ロツカクアナボルト	2
36		WS-0410002-KN	SPRING WASHER	ハネサカネ M4	2
37		WP-0430800-SC	WASHER M4	ヒラサカネ コカタマル M4	2
38		G5151-116-C00	FLAP PRESSER FULCRUM SHAFT	フラツプ オサエ シデンシヤク	1
39		SM-6051202-TP	SCREW M5X0.8 L=12	ロツカクアナボルト M5X0.8 L=12	2
40		WS-0510002-KN	SPRING WASHER	ハネサカネ 5.1X9.2X1.3	2
41		G5147-116-C00	CYLINDER BRACKET, LEFT	フラツプ オサエ シリンダブラケツ	1
42		167-01005	SPRING	フラツプ モツシヨウハネ	1
43		NM-6030001-SC	NUT M3	ロツカクナツ M3X0.5 1シ	1
44		SM-6031002-TP	HEXAGONAL BOLT M3 X 10	ロツカクアナボルト M3X0.5 L=10	1
45		168-07109	PIN	ミコロクランブシデンピン	1
46		PC-0105070-00	SPEED CONTROLLER	スピードコントローラ	1
47		G5410-116-AA0	CYLINDER	フラツプ オサエシリンダ クミ	1
48		SS-7110840-SP	SCREW 11/64-40 L=7.8	マルヒラネジ 11/64-40 L=7.8	2
49		NM-6040001-SC	NUT M4	ロツカクナツ M4X0.7 1シ	1
50		SM-6042502-TP	SCREW M4X0.7 L=25	ロツカクアナボルト M4X0.7 L=25	1
51		G5847-116-000	KNOB SCREW	ツマミネジ	1
52		GSA-21008000	FLAP SCALE	フラツプ スケール	1
53		SM-5040451-SC	SCREW M4X0.7 L=4	ハイントコネジ M4 L=4	1
54		SM-4030401-SC	SCREW M3X0.5 L=4	ナハコネジ M3X0.5 L=4	1
55		WP-0320500-SC	WASHER M3	ヒラサカネ コカタマル M3	1
56		G5123-117-000	FLAP STOPPER A	フラツプ ストツハ A	1
57		SM-1040601-SC	SCREW M4X0.7 L=6	チラコネジ M4X0.7 L=6	3
58	#01	168-21308	FLAP BASE, LEFT	フラツプ ベース (ヒタリ) G=16-20	1
59	#02	168-21506	FLAP BASE, LEFT	フラツプ ベース (ヒタリ)	1
60	#01	168-20904	CLAMP, LEFT	ミコロクランブ (ヒタリ) G=8-14	1
61	#02	168-21100	CLAMP, LEFT	ミコロクランブ (ヒタリ)	1
62		G5109-119-A0G	RUBBER SOLE, LEFT	ミコロクランブゴムヒタリ	(1)

Note (注記) #01...FOR 8,10,12,14MM
#02...FOR 16,18,20MM
#03...FOR HEAVY-WEIGHT MATERIALS

8,10,12,14MM 用
16,18,20MM 用
厚物用

15. SA-48N:FLAP PRESSER UNIT(4)(OPTION)
 フラップ押さえ装置(4)(オプション)

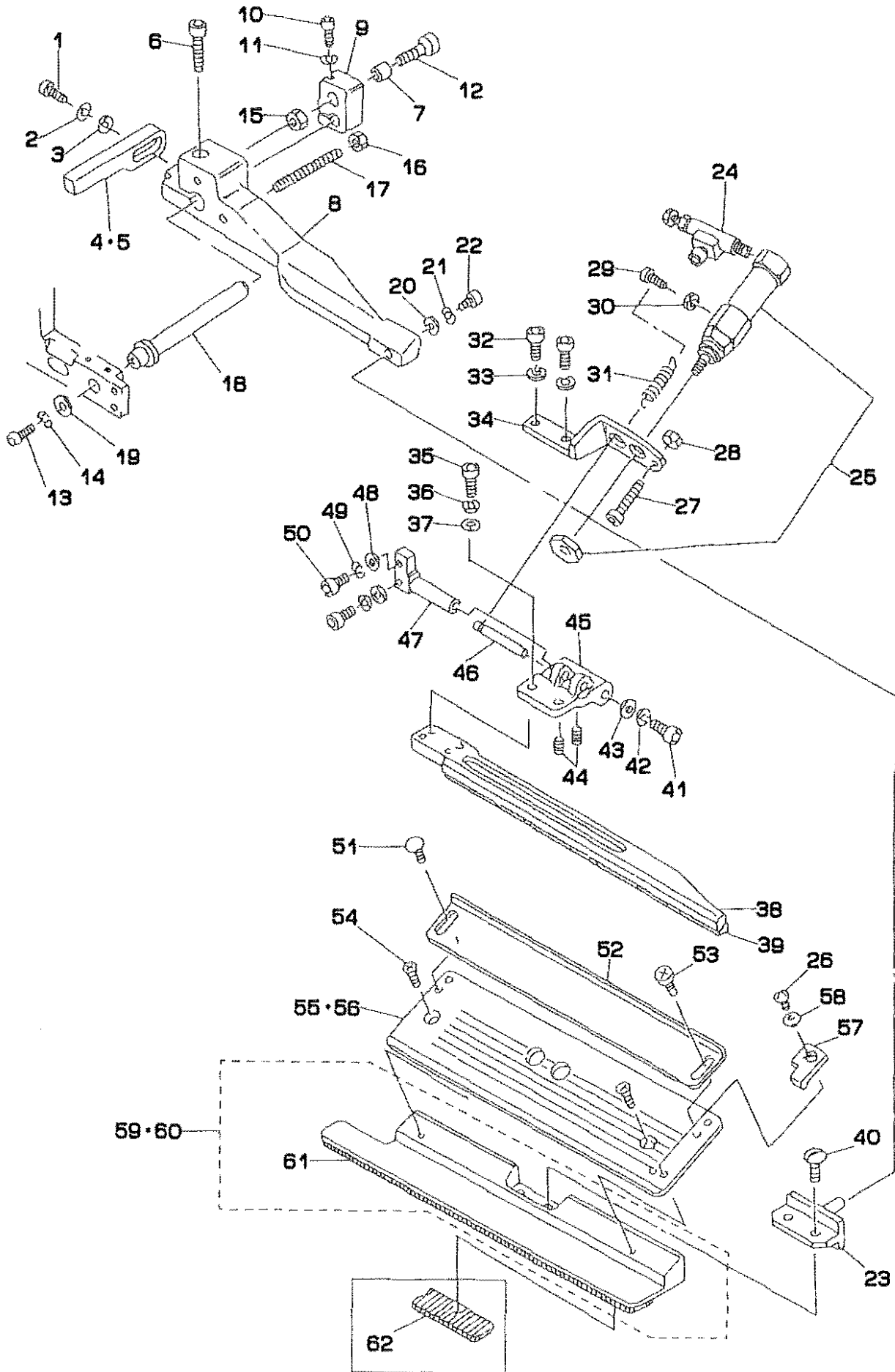

REF.NO	NOTE	PART NO.	DESCRIPTION	ヒ ン メ イ	Qty
1		SM-6041202-TP	SCREW M4X0.7 L=12	ロツカクアナホ ^ル ト	1
2		WS-0410002-KN	SPRING WASHER	ハ ^ネ チ ^カ ネ M4	1
3		WP-0430800-SC	WASHER M4	ヒラサ ^カ ネ コガ ^タ マル M4	1
4	#01	G5130-116-D00	FOLDING PLATE STOPPER, RIGHT A	オリコミイタ スツハ ^〇 ミキ [〃] A	1
5	#02	G5130-116-C00	STOPPER, RIGHT	オリコミイタ スツハ ^〇 ミキ [〃]	1
6		SM-6062002-TP	SCREW M6 L=20	ロツカクアナホ ^ル ト M6 L=20	1
7		G5126-117-000	SPACER	スハ ^〇 サ	1
8		168-23304	CLAMP FOOT SUPPORT ARM, RIGHT	オオオサエシキ [〃] アーム(ミキ [〃])	1
9		168-23809	ARM SLIDE PLATE, RIGHT	シツ [〃] アームスライ ^ト ハ [〃] ン (ミキ [〃])	1
10		SM-6053002-TP	SCREW M5X0.8 L=30	ロツカクアナホ ^ル ト	1
11		WS-0510002-KN	SPRING WASHER	ハ ^ネ チ ^カ ネ 5.1X9.2X1.3	1
12		SM-6065002-TP	SCREW M6 L=50	ロツカクアナホ ^ル ト M6 L=50	1
13		SM-6051202-TP	SCREW M5X0.8 L=12	ロツカクアナホ ^ル ト M5X0.8 L=12	1
14		WS-0510002-KN	SPRING WASHER	ハ ^ネ チ ^カ ネ 5.1X9.2X1.3	1
15		NM-6060001-SC	NUT M6	ロツカクナツト M6 1ｼｼ	1
16		NM-6050001-SC	NUT M5	ロツカクナツト M5X0.8 1ｼｼ	1
17		G5122-117-000	SUPPORT ARM STOPPER	シツ [〃] アーム スツハ ^〇	1
18		168-23502	ARM SLIDE SHAFT	オオオサエシキ [〃] アームスライ ^ト シツ [〃] ク	1
19		G5108-119-000	WASHER	ワツシヤ A	1
20		WP-0450801-SD	WASHER 4.5X10.0X0.8	ヒラサ ^カ ネ 4.5X10X0.8	1
21		WS-0410002-KN	SPRING WASHER	ハ ^ネ チ ^カ ネ M4	1
22		SM-6040802-TR	SCREW M4X0.7 L=8	ロツカクアナホ ^ル ト M4X0.7 L=8	1
23		168-07109	PIN	ミコ [〃] ロクラン [〃] シデン [〃] ピ ^〇 ン	1
24		PC-0105070-00	SPEED CONTROLLER	スピ ^〇 ト [〃] コ [〃] ント [〃] ロー [〃]	1
25		G5410-116-AA0	CYLINDER	フラツ [〃] フ [〃] オサ [〃] エシ [〃] リン [〃] ダ [〃] ク [〃] ミ	1
26		SM-4030401-SC	SCREW M3X0.5 L=4	ナ ^ハ コ ^ネ シ [〃] M3X0.5 L=4	1
27		SM-6042502-TP	SCREW M4X0.7 L=25	ロツカクアナホ ^ル ト M4X0.7 L=25	1
28		NM-6040001-SC	NUT M4	ロツカクナツト M4X0.7 1ｼｼ	1
29		SM-6031002-TP	HEXAGONAL BOLT M3 X 10	ロツカクアナホ ^ル ト M3X0.5 L=10	1
30		NM-6030001-SC	NUT M3	ロツカクナツト M3X0.5 1ｼｼ	1
31		167-01005	SPRING	フラツ [〃] フ [〃] モ ^ト シ [〃] ヨウ [〃] ハ [〃] ネ	1
32		SM-6051202-TP	SCREW M5X0.8 L=12	ロツカクアナホ ^ル ト M5X0.8 L=12	2
33		WS-0510002-KN	SPRING WASHER	ハ ^ネ チ ^カ ネ 5.1X9.2X1.3	2
34		G5147-116-D00	CYLINDER BRACKET, RIGHT	フラツ [〃] フ [〃] オサ [〃] エ シ [〃] リン [〃] ダ [〃] フ [〃] ラ [〃] ケ [〃] ツ [〃] ト	1
35		SM-6041002-TP	SCREW M4 L=10	ロツカクアナホ ^ル ト M4X0.7 L=10	2
36		WS-0410002-KN	SPRING WASHER	ハ ^ネ チ ^カ ネ M4	2
37		WP-0430800-SC	WASHER M4	ヒラサ ^カ ネ コガ ^タ マル M4	2
38		168-22405	FLAP PRESSER, RIGHT	フラツ [〃] フ [〃] オサ [〃] エ(ミキ [〃])	1
39		168-22207	FLAP PRESSER RUBBER SOLE	フラツ [〃] フ [〃] オサ [〃] エゴ [〃] ム	1
40		SS-7110840-SP	SCREW 11/64-40 L=7.8	マルヒラ ^ネ シ [〃] 11/64-40 L=7.8	2
41		SM-6041002-TP	SCREW M4 L=10	ロツカクアナホ ^ル ト M4X0.7 L=10	1
42		WS-0410002-KN	SPRING WASHER	ハ ^ネ チ ^カ ネ M4	1
43		G5108-119-000	WASHER	ワツシヤ A	1
44		SM-8030502-TP	SCREW M3 L=5	ト [〃] メ [〃] ネ [〃] シ [〃] M3X0.5 L=5	2
45		G5149-116-C00	FLAP PRESSER ARM, RIGHT	フラツ [〃] フ [〃] オサ [〃] エ アーム ミキ [〃]	1
46		G5148-116-C00	PIN	フラツ [〃] フ [〃] オサ [〃] エ ピ ^〇 ン	1
47		G5151-116-C00	FLAP PRESSER FULCRUM SHAFT	フラツ [〃] フ [〃] オサ [〃] エ シ [〃] デン [〃] シツ [〃] ク	1
48		WP-0430800-SC	WASHER M4	ヒラサ ^カ ネ コガ ^タ マル M4	2
49		WS-0410002-KN	SPRING WASHER	ハ ^ネ チ ^カ ネ M4	2
50		SM-6041202-TP	SCREW M4X0.7 L=12	ロツカクアナホ ^ル ト	2
51		G5847-116-000	KNOB SCREW	ツマ ^ミ ネ ^シ	1
52		GSA-21008000	FLAP SCALE	フラツ [〃] フ [〃] スケール	1
53		SM-5040451-SC	SCREW M4X0.7 L=4	ハ [〃] イント [〃] コ ^ネ シ [〃] M4 L=4	1
54		SM-1040601-SC	SCREW M4X0.7 L=6	サ [〃] ラ [〃] コ ^ネ シ [〃] M4X0.7 L=6	2
55	#01	168-21407	FLAP BASE, RIGHT	フラツ [〃] フ [〃] ハ [〃] ース(ミキ [〃])	1
56	#02	168-21605	FLAP BASE, RIGHT	フラツ [〃] フ [〃] ハ [〃] ース(ミキ [〃])	1
57		G5124-117-000	FLAP STOPPER B	フラツ [〃] フ [〃] スツハ ^〇 B	1
58		WP-0320500-SC	WASHER M3	ヒラサ ^カ ネ コガ ^タ マル M3	1
59	#01	168-21001	CLAMP, RIGHT	ミコ [〃] ロクラン [〃] (ミキ [〃]) G=8-14	1
60	#02	168-21209	CLAMP, RIGHT	ミコ [〃] ロクラン [〃] (ミキ [〃]) G=16-20	1
61		G5110-119-A0G	RUBBER SOLE, RIGHT	ミコ [〃] ロクラン [〃] ゴ [〃] ム ミキ [〃]	(1)
62	#03	G5110-119-B0G	RUBBER SOLE, RIGHT A	ミコ [〃] ロクラン [〃] ゴ [〃] ム ミキ [〃]	1

Note (注記) #01...FOR 8,10,12,14MM
#02...FOR 16,18,20MM
#03...FOR HEAVY-WEIGHT MATERIALS

8,10,12,14MM 用
16,18,20MM 用
厚物用

16. SA-62N:PAVING PLATE UNIT(OPTION)
敷板装置 (オプション)

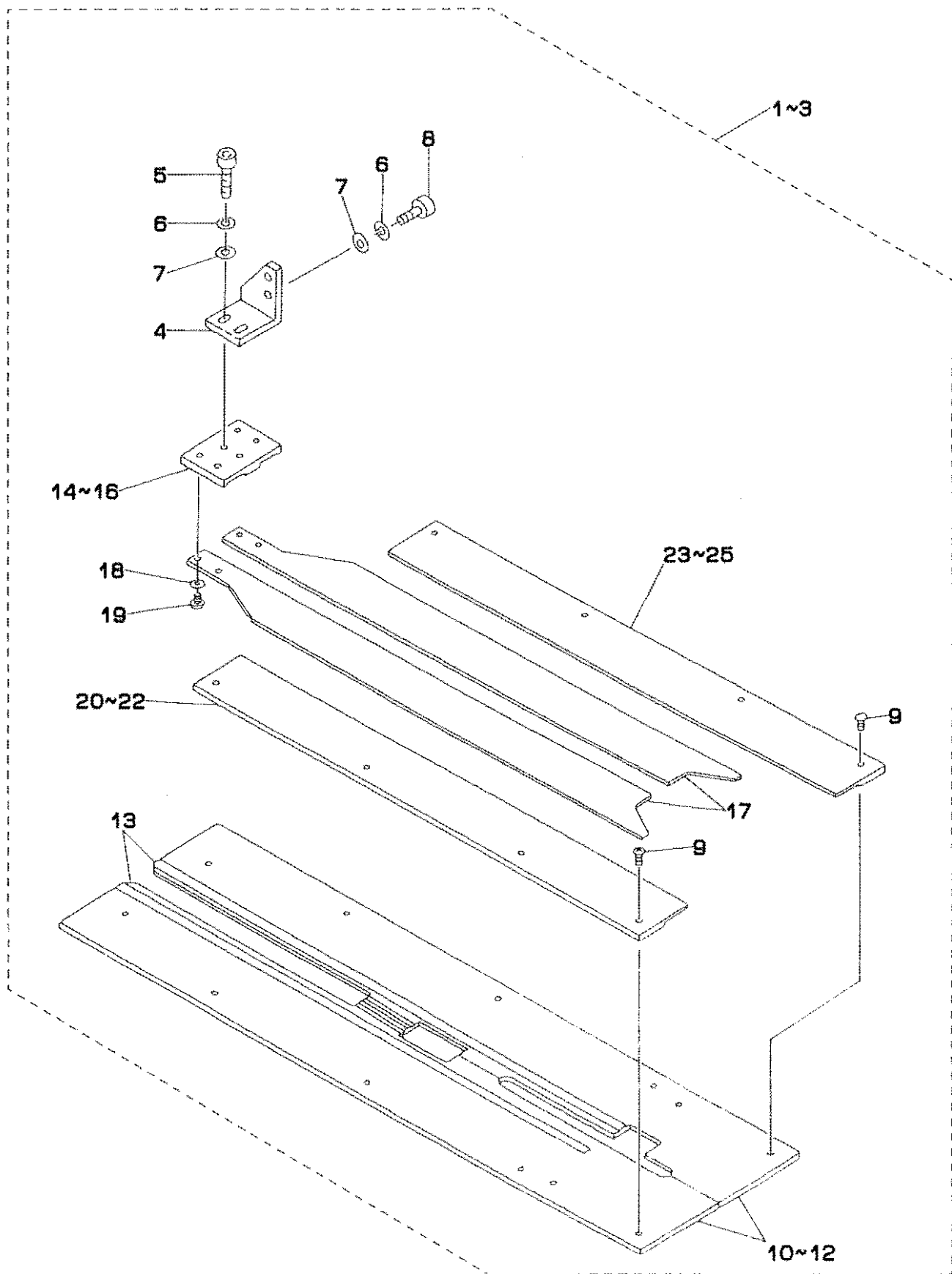

REF.NO	NOTE	PART NO.	DESCRIPTION	ヒンメイ	Qty
1	#01	GSA-62000AA0-A	PAVING PLATE EQUIPMENT 8-12G	シキイタウチ8-12G	1
2	#02	GSA-62000BA0-A	PAVING PLATE EQUIPMENT 14,16G	シキイタウチ14,16G	1
3	#03	GSA-62000CA0-A	PAVING PLATE EQUIPMENT 18,20G	シキイタウチ18,20G	1
4		169-16900	PAVING PLATE INSTALLING BRACKE	シキイタウチトリツケBKT	(1)
5		SM-6051552-TP	SCREW M5 L=15	ロツカクアサホルト	(2)
6		WS-0510002-KN	SPRING WASHER	ハネサカネ 5.1X9.2X1.3	(4)
7		WP-0531000-SC	WASHER M5	ヒラサカネ コカタマル M5	(4)
8		SM-6051802-TP	SCREW M5 L=18	ロツカクアサホルト	(2)
9		SS-5090210-SP	SCREW 9/64-40 L=2	トラスネジ 9/64-40 L=2	(4)
10	#01	168-18205	SEWING TABLE G=8,10,12	ホウセイテープ AG=8,10,12	(2)
11	#02	168-18304	SEWING TABLE G=14,16	ホウセイテープ AG=14,16	(2)
12	#03	168-18403	SEWING TABLE G=18,20	ホウセイテープ AG=18,20	(2)
13		185-85109	TAPE	ホリエチレンネンヂャクテープ	(2)
14		167-03506	PAVING PLATE BASE A	シキイタウチ	(1)
15		167-03605	PAVING PLATE BASE B	シキイタウチ	(1)
16		167-03704	PLATE BASE	シキイタウチ	(1)
17		168-18106	PLATE	シキイタ	(2)
18		WS-0441040-KP	SPRING WASHER 4.4X7.4X1	ハネサカネ 4.4X7.4X1	(2)
19		SS-5090610-SP	SCREW 9/64-40 L=6	トラスネジ 9/64-40 L=6	(2)
20	#01	167-03019	PLATE GUIDE (LEFT)	シキイタカイト (ヒタリ)	(1)
21	#02	167-03118	PLATE GUIDE (LEFT)	シキイタカイト (ヒタリ)	(1)
22	#03	167-03217	PLATE GUIDE (LEFT)	シキイタカイト (ヒタリ)	(1)
23	#01	167-02409	PLATE GUIDE (RIGHT)	シキイタカイト (ミキ)	(1)
24	#02	167-02508	PLATE GUIDE (RIGHT)	シキイタカイト (ミキ)	(1)
25	#03	167-02607	PLATE GUIDE (RIGHT)	シキイタカイト (ミキ)	(1)

Note (注記) #01...FOR 8,10,12MM 8,10,12MM 用
#02...FOR 14,16MM 14,16MM 用
#03...FOR 18,20MM 18,20MM 用

17. SP-9N:CLAMP BAR STACKER UNIT(1)(OPTION)
 クランプバースタッカー装置 (1) (オプション)

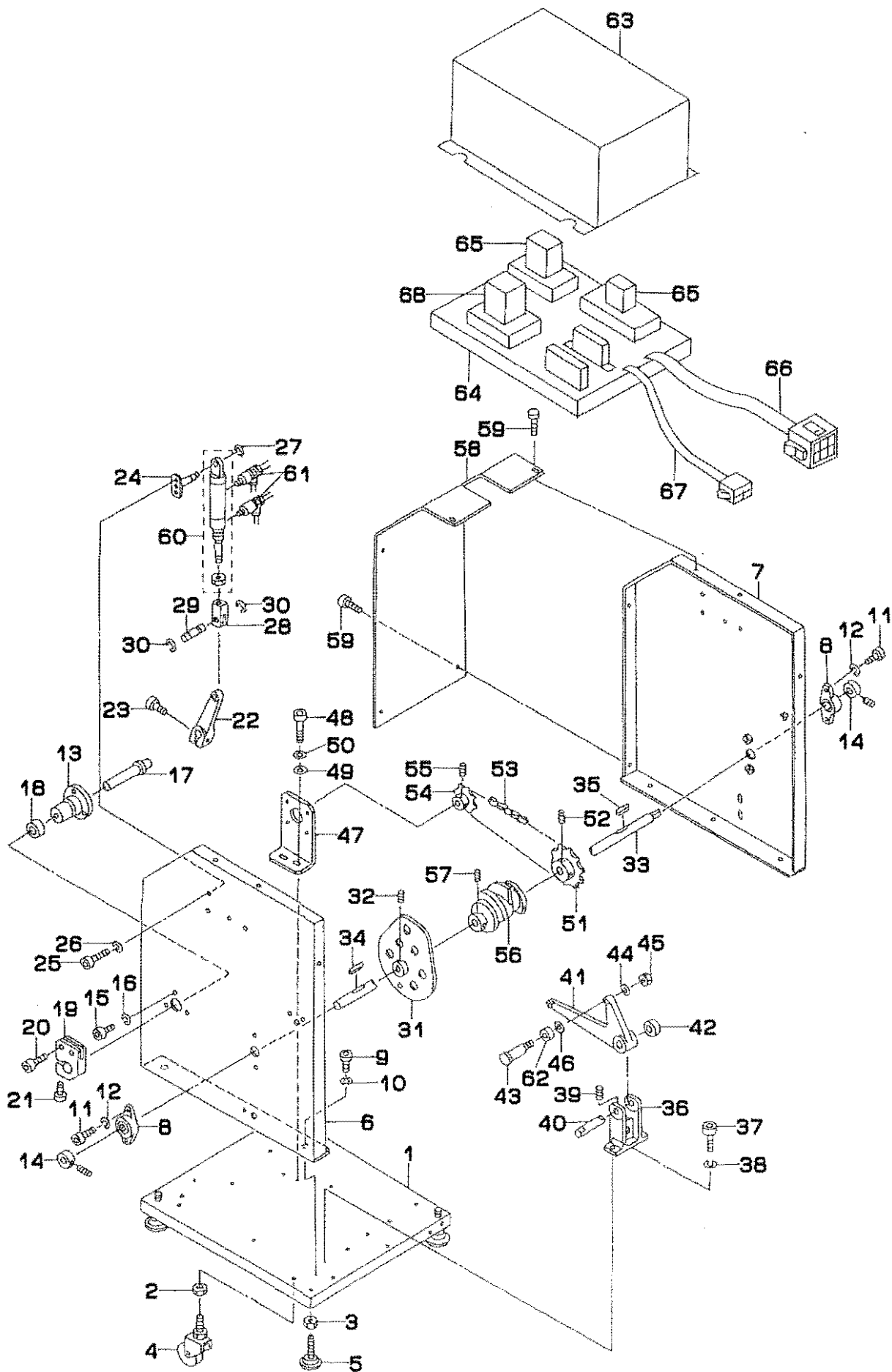

REF.NO	NOTE	PART NO.	DESCRIPTION	品名	Qty
1		166-19207	BASE	ベース	1
2		NM-6080001-SC	NUT M8X1.25	ロツカクナツト M8 1ｼｼ	4
3		NM-6100001-SC	NUT M10X1.5	ロツカクナツト M10 1ｼｼ	4
4		167-27505	CASTER	キヤスター	4
5		167-23306	ADJUST BOLT	アｼﾞｽﾄﾎﾞﾙﾄ	4
6		166-19306	SIDE FRAME, LEFT	サイドﾌﾚｰﾑ ﾋﾀﾞﾘ	1
7		166-19405	SIDE FRAME, RIGHT	サイドﾌﾚｰﾑ ﾐｷ	1
8		167-21508	PILLOW	ﾋﾟﾛｰ	2
9		SM-6061552-TP	SCREW M6 L=15	ロツカクｱﾅﾎﾞﾙﾄ	6
10		WS-0610002-KN	SPRING WASHER 6.1X12.2X1.5	ﾊﾞﾈｻﾞｶﾞﾈ M6	6
11		SM-6082002-TP	SCREW M8 L=20	ロツカクｱﾅﾎﾞﾙﾄ	4
12		WS-0820002-KN	SPRING WASHER M8	ﾊﾞﾈｻﾞｶﾞﾈ M8	4
13		166-19801	HUB	ﾊﾌﾞ	1
14		167-20203	DRY	ﾄﾞﾗｲ	2
15		SM-6061202-TP	SCREW M6 L=12	ロツカクｱﾅﾎﾞﾙﾄ M6 L=12	3
16		WS-0610002-KN	SPRING WASHER 6.1X12.2X1.5	ﾊﾞﾈｻﾞｶﾞﾈ M6	3
17		166-19900	SHAFT	ｼｬﾌﾄ	1
18		167-24007	SLIT COLLAR	ｽﾘｯﾄｶﾗｰ	1
19		166-20007	BAR BRACKET	ﾊﾞｰ ﾑﾞﾗｯｹｯﾄ	1
20		SM-6062502-TP	SCREW M6 L=25	ロツカクｱﾅﾎﾞﾙﾄ M6 L=25	2
21		SM-6083002-TP	SCREW M8 L=30	ロツカクｱﾅﾎﾞﾙﾄ	1
22		166-20106	CLOTH HOLDING LEVER	ｷｼﾞ"ｵｸﾘ ﾚﾊﾞｰ	1
23		SM-6083002-TP	SCREW M8 L=30	ロツカクｱﾅﾎﾞﾙﾄ	1
24		166-20304	CYLINDER BRACKET	ｼﾘﾝﾀﾞ ﾑﾞﾗｯｹｯﾄ	1
25		SM-6051002-TP	SCREW M5X0.8 L=10	ロツカクｱﾅﾎﾞﾙﾄ M5X0.8 L=10	2
26		WS-0510002-KN	SPRING WASHER	ﾊﾞﾈｻﾞｶﾞﾈ 5.1X9.2X1.3	2
27		RC-0841011-KP	RETAINING RING 8.4	Cｶﾞﾀﾄﾞﾘ 8.4	1
28		166-20403	KNUCKLE JOINT	ﾅｯｸﾙ ｼﾞ"ｵｲﾝﾄ	1
29		166-20502	PIN	ﾋﾟﾝ	1
30		RC-0841011-KP	RETAINING RING 8.4	Cｶﾞﾀﾄﾞﾘ 8.4	4
31		166-21302	CLOTH FEED CAM	ｷｼﾞ"ｵｸﾘ ｶﾑ	1
32		SM-8061002-TP	SCREW M6 L=10	ﾄﾞﾒﾈｼﾞ M6 L=10	1
33		166-21401	CAM SHAFT	ｶﾑｼﾌﾞ	1
34		167-22100	KEY 1	ｷｰ 1	1
35		167-22200	KEY 2	ｷｰ 2	1
36		166-21609	BRACKET	ﾌﾞﾗｯｹｯﾄ	1
37		SM-6051552-TP	SCREW M5 L=15	ロツカクｱﾅﾎﾞﾙﾄ	2
38		WS-0610002-KN	SPRING WASHER 6.1X12.2X1.5	ﾊﾞﾈｻﾞｶﾞﾈ M6	2
39		SM-8051002-TP	SCREW M5 L=10	ﾄﾞﾒﾈｼﾞ	2
40		166-21708	FULCRUM SHAFT	ｼﾞﾝｼﾞ"ｸ	1
41		166-21807	CLOTH FEED LEVER	ｷｼﾞ"ｵｸﾘ ﾚﾊﾞｰ	1
42		167-20302	DRY	ﾄﾞﾗｲ	1
43		166-83302	HEAD PIN	ﾄﾞﾌﾞ"ｯｷﾋﾟﾝ	1
44		WS-0610002-KN	SPRING WASHER 6.1X12.2X1.5	ﾊﾞﾈｻﾞｶﾞﾈ M6	1
45		NM-6060001-SC	NUT M6	ロツカクナツト M6 1ｼｼ	1
46		WP-0641601-SC	WASHER	ﾋﾗｻﾞｶﾞﾈ ﾐｶﾞｷﾏﾙ M6	1
47		166-22102	MOTOR BRACKET	ﾓｰﾀｰ ﾑﾞﾗｯｹｯﾄ	1
48		SM-9061403-SC	SCREW M6 L=14	ロツカクﾎﾞﾙﾄ M6 L=14	2
49		WP-0641601-SC	WASHER	ﾋﾗｻﾞｶﾞﾈ ﾐｶﾞｷﾏﾙ M6	2
50		WS-0610002-KN	SPRING WASHER 6.1X12.2X1.5	ﾊﾞﾈｻﾞｶﾞﾈ M6	2
51		166-22201	SPROCKET B	ｽﾌﾟﾛｯｹｯﾄ B	1
52		SM-8081242-TP	SCREW M8 L=12	ﾄﾞﾒﾈｼﾞ M8 L=12	2
53		167-27703	CHAIN RS35	ﾁｴｰﾝ RS35	1
54		166-22300	SPROCKET B	ｽﾌﾟﾛｯｹｯﾄ B	1
55		SM-8061202-TP	SCREW M6 L=12	ﾄﾞﾒﾈｼﾞ	2
56		166-22706	DIRECTING DRUM	ｼﾞﾚｲﾄﾞﾗﾑ	1
57		SM-8060802-TP	SCREW M6 L=8	ﾄﾞﾒﾈｼﾞ M6 L=8	2
58		166-23209	COVER, LEFT	ｶﾊﾞｰ ﾋﾀﾞﾘ	1
59		SM-4050801-SC	SCREW M5X0.8 L=8	ﾎﾞﾙﾄ M5X0.8 L=8	6
60		PA-2510001-00	AUTOMATIC SWITCH CYLINDER	オートｽｲｯﾁｼﾘﾝﾀﾞ	1
61		PC-0151070-00	SPEED CONTROLLER	ｽﾋﾟｰﾄﾞｺﾝﾄﾚｰﾙ	1
62		166-83401	CAM FOLLOWER	ｶﾑﾌｫﾛｰ	1
63		169-38300	MOTOR CONTROL BOX	ﾓｰﾀｰｺﾝﾄﾚｰﾙ ﾎﾞｯｸｽ	1
64		169-38219	MOTOR CONTROL BASE	ﾓｰﾀｰｺﾝﾄﾚｰﾙ ﾎﾞｰｽ	1
65		E9641-040-000	RELAY MY-2 DC-24V	ﾘﾚｰ MY2 DC24V	2
66		250-38951	CABLE ASM.	ﾊﾞｰｸﾗﾝﾌﾟ ﾏﾞﾗﾝﾌﾟ ﾗｲﾝ	1
67		177-59655	CABLE ASM.	ﾎｰﾗｰ ﾏﾞﾗﾝﾌﾟ ﾗｲﾝ	1
68		250-41708	SPEED CONTROL PACK	ｽﾋﾟｰﾄﾞｺﾝﾄﾚｰﾙ ﾎﾞｯｸ	1

18. SP-9N:CLAMP BAR STACKER UNIT(2)(OPTION)
クランプバースタッカー装置(2)(オプション)

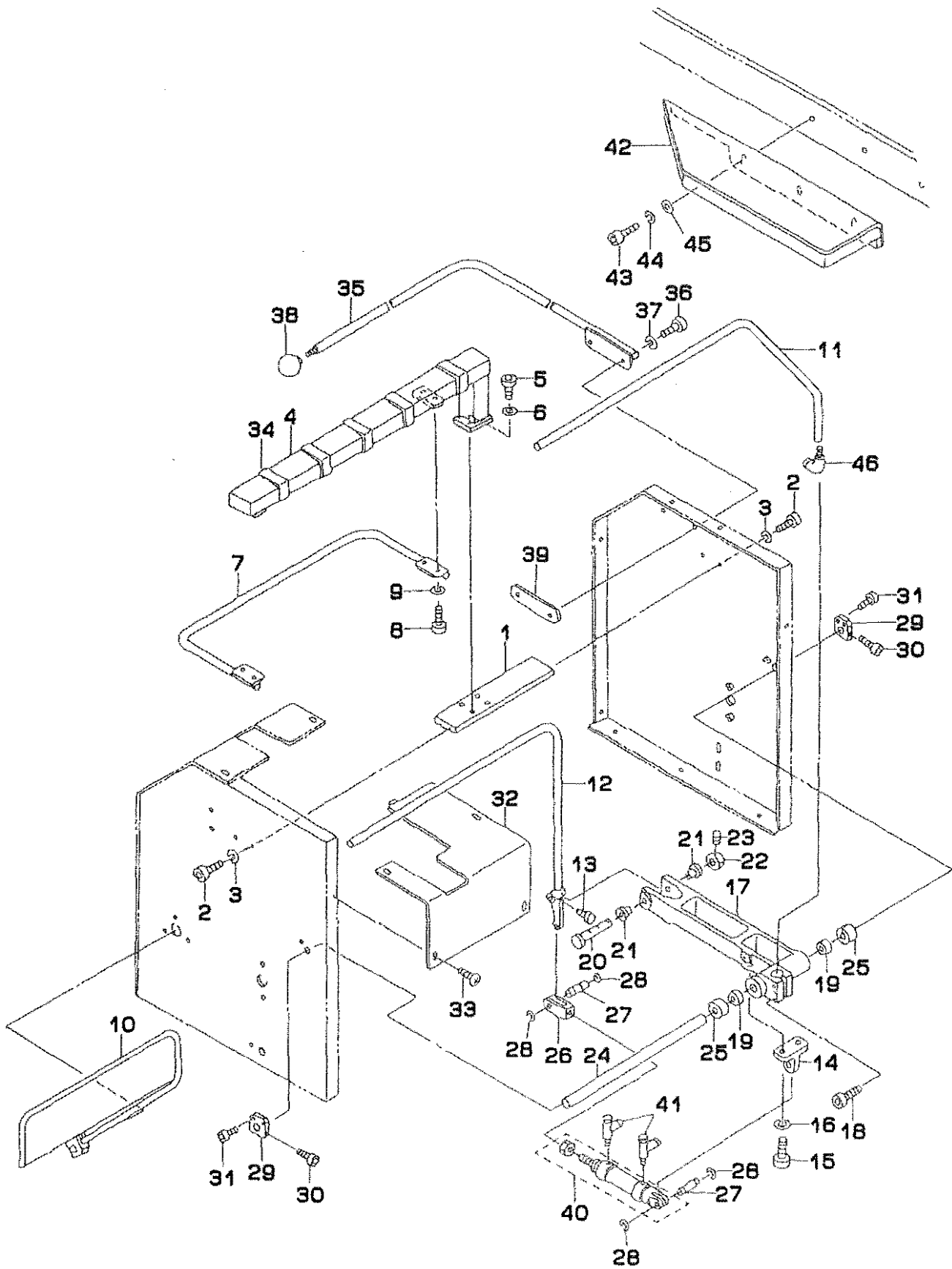

REF.NO	NOTE	PART NO.	DESCRIPTION	ヒョウメイ	Qty
1		166-19504	STAY	ステー	1
2		SM-6061202-TP	SCREW M6 L=12	ロツカクアナホ ^ル M6 L=12	4
3		WS-0610002-KN	SPRING WASHER 6.1X12.2X1.5	ハ ^ネ サ ^カ ネ M6	4
4		166-19603	T-TYPE FRAME	Tカ ^タ フレーム	1
5		SM-6061202-TP	SCREW M6 L=12	ロツカクアナホ ^ル M6 L=12	4
6		WS-0510002-KN	SPRING WASHER	ハ ^ネ サ ^カ ネ 5.1X9.2X1.3	4
7		166-19702	CLOTH RECEIVER	キジ ^{ウケ}	1
8		SM-6051002-TP	SCREW M5X0.8 L=10	ロツカクアナホ ^ル M5X0.8 L=10	4
9		WS-0510002-KN	SPRING WASHER	ハ ^ネ サ ^カ ネ 5.1X9.2X1.3	4
10		166-20205	CLOTH HOLDING BAR	キジ ^ト メ ハ ^ー	1
11		166-20601	CLOTH FEED BAR	キジ ^{オクリ} ハ ^ー	1
12		166-20700	CLOTH REMOVING BAR	キジ ^{イト} ウ ハ ^ー	1
13		SM-8050812-TP	SCREW M5X8	トメネジ ^メ M5X0.8 L=8	2
14		166-20809	CYLINDER BRACKET	シリンダ ^ク ブラケツト	1
15		SM-6052002-TP	SCREW M5 L=20	ロツカクアナホ ^ル M5X0.8 L=20	2
16		WS-0510002-KN	SPRING WASHER	ハ ^ネ サ ^カ ネ 5.1X9.2X1.3	2
17		166-20908	REMOVING BRACKET	イト ^ウ ブラケツト	1
18		SM-8063002-TP	SCREW M6 L=30	ハンソウタイ シ ^ウ カウケ トメネジ ^メ	2
19		167-20302	DRY	ト ^{ライ}	2
20		166-21005	FULCRUM SHAFT	シテンシ ^ク	1
21		166-21104	COLLAR BUSH	ツハ ^{ツキ} フ ^ツ ツシユ	2
22		166-21203	SET COLLAR	セツト カラ	1
23		SM-8060602-TP	SCREW M6X6	トメネジ ^メ M6 L=6	2
24		166-21500	SHAFT	シヤフト	1
25		167-24007	SLIT COLLAR	スリツトカラ	2
26		166-20403	KNUCKLE JOINT	ナツクル シ ^ョ イント	1
27		166-20502	PIN	ピン	1
28		RC-0841011-KP	RETAINING RING 8.4	Cカ ^タ メツリ 8.4	2
29		166-22003	SHAFT STOPPER	シヤフト ト ^メ	2
30		167-27604	SHAFT SETSCREW A	シヤフト トメネジ ^メ A	2
31		SM-6062002-TP	SCREW M6 L=20	ロツカクアナホ ^ル M6 L=20	4
32		166-23100	COVER, RIGHT	カハ ^ミ ミキ ^テ	1
33		SM-4050801-SC	SCREW M5X0.8 L=8	ナハ ^コ ネシ ^メ M5X0.8 L=8	4
34		166-23308	VIBRATION-PROOF RUBBER	ホ ^ウ シヨム	5
35		166-23803	SAFETY PIPE	アンセ ^ン ハ ^イ フ ^ク	1
36		SM-6061552-TP	SCREW M6 L=15	ロツカクアナホ ^ル	2
37		WS-0610002-KN	SPRING WASHER 6.1X12.2X1.5	ハ ^ネ サ ^カ ネ M6	2
38		167-28107	BUSHING	ツハ ^{ツキ} DNフ ^ツ ツシユ	1
39		166-23902	PLATE	プ ^レ ート	1
40		PA-2525002-00	AIR CYLINDER	エアシリンダ ^ク	1
41		PC-0151080-00	SPEED CONTROLLER	スピ ^ド コン	2
42		166-23712	SUB TABLE	サブ ^テ ブル	1
43		SM-6050802-TP	SCREW M5X0.8 L=8	ロツカクアナホ ^ル M5X0.7 L=8	3
44		WS-0510002-KN	SPRING WASHER	ハ ^ネ サ ^カ ネ 5.1X9.2X1.3	3
45		WP-0531000-SC	WASHER M5	ヒラサ ^カ ネ ヨカ ^タ マ ^ル M5	3
46		PJ-3040605-02	ELBOW UNION 6XM5	エルボ ^ウ ユニオン 6XM5	1

19. SP-9N:CLAMP BAR STACKER UNIT(3)(OPTION)
クランプバースタッカー装置(3)(オプション)

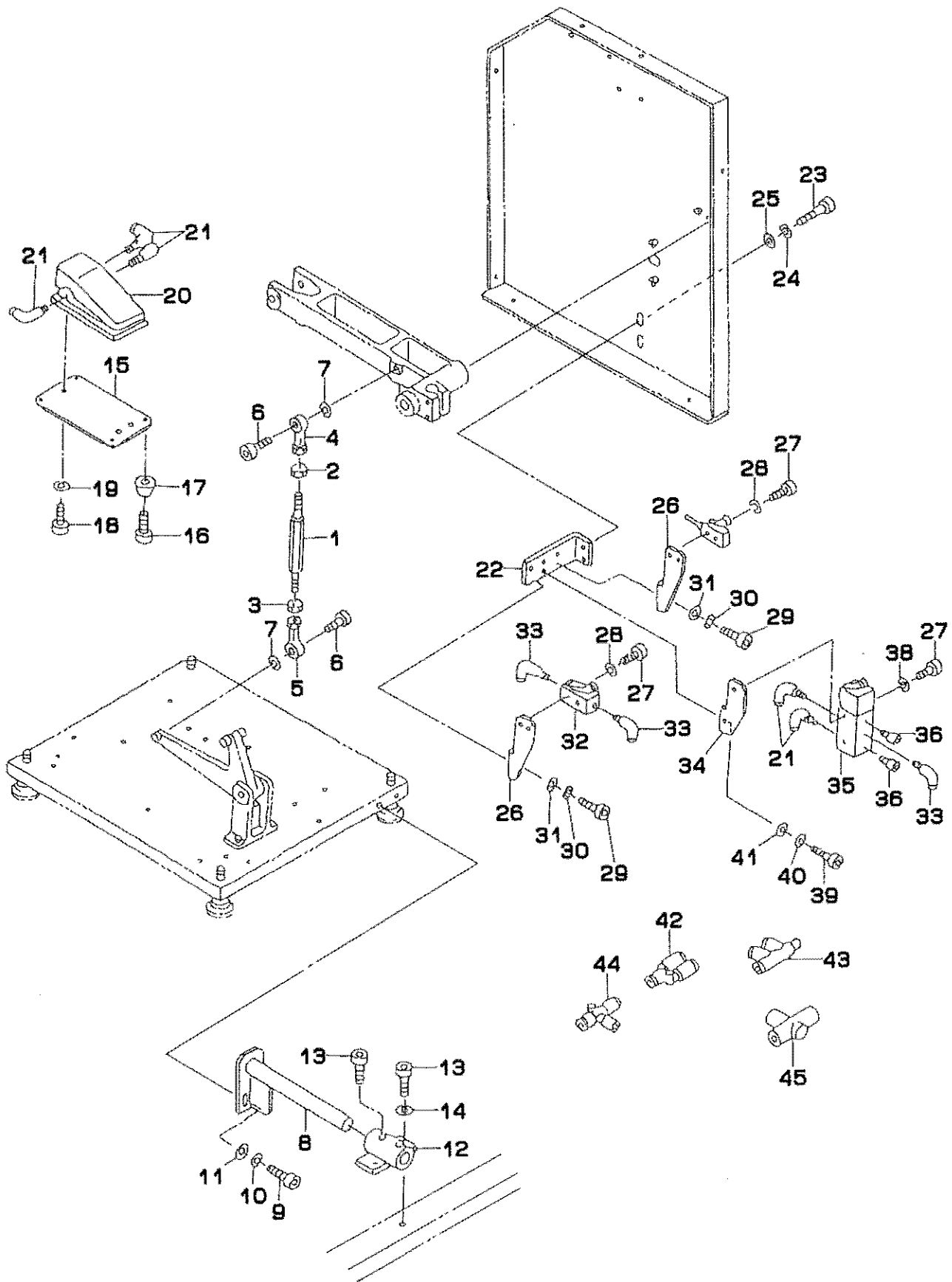

REF.NO	NOTE	PART NO.	DESCRIPTION	ヒンメイ	Qty
1		166-21906	JOINT ROD	ジョイント ロッド	1
2		168-40902	NUT (LEFT SCREW)	ナット (ヒタリネジ)	1
3		NM-6080001-SC	NUT M8X1.25	ロツカクナット M8 1.25	1
4		168-40803	ROD END (L)	ロッド"エンド" (L)	1
5		G5606-116-000	CYLINDER ROD END	ナカメスシリンダー- ロッドエンド	1
6		SM-6082002-TP	SCREW M8 L=20	ロツカクアナボルト	2
7		WS-0820002-KN	SPRING WASHER M8	ハネサカネ M8	2
8		166-23506	STACKER POSITIONING PIN	スタツカー イチキメピン	1
9		SM-6061202-TP	SCREW M6 L=12	ロツカクアナボルト M6 L=12	2
10		WS-0610002-KN	SPRING WASHER 6.1X12.2X1.5	ハネサカネ M6	2
11		WP-0641601-SC	WASHER	ヒラサカネ ミカキマル M6	2
12		166-23605	STACKER POSITIONING BOSS	スタツカー イチキメボス	1
13		SM-6061202-TP	SCREW M6 L=12	ロツカクアナボルト M6 L=12	4
14		WS-0610002-KN	SPRING WASHER 6.1X12.2X1.5	ハネサカネ M6	2
15		166-23407	SWITCH FITTING PLATE	アツプミスイツチ トリツケプレート	1
16		SM-6040602-TP	SCREW M4 L=6	ロツカクアナボルト M4X0.7 L=6	4
17		167-27802	RUBBER FOOT	ゴムアシ	4
18		SM-6062002-TP	SCREW M6 L=20	ロツカクアナボルト M6 L=20	3
19		WS-0610002-KN	SPRING WASHER 6.1X12.2X1.5	ハネサカネ M6	3
20		PV-0151010-A0	MECHANICAL VALVE ASM.	メカニカルバルブ	1
21		PJ-3040451-02	ELBOW UNION, C	エルボユニオン C	11
22		166-22805	SWITCH FITTING BASE A	スイツチ トリツケタ"イ A	1
23		SM-6061002-TP	SCREW M6 L=10	ロツカクアナボルト M6 L=10	2
24		WS-0610002-KN	SPRING WASHER 6.1X12.2X1.5	ハネサカネ M6	2
25		WP-0641601-SC	WASHER	ヒラサカネ ミカキマル M6	2
26		166-23001	SWITCH FITTING BASE C	スイツチ トリツケタ"イ C	2
27		SM-4043201-SC	SCREW M4X0.7 L=32	ナ"コネシ" M4X0.7 L=32	4
28		WS-0410002-KN	SPRING WASHER	ハネサカネ M4	4
29		SM-6051002-TP	SCREW M5X0.8 L=10	ロツカクアナボルト M5X0.8 L=10	4
30		WS-0510002-KN	SPRING WASHER	ハネサカネ 5.1X9.2X1.3	4
31		WP-0531000-SC	WASHER M5	ヒラサカネ コカ"タマル M5	4
32		PV-0151050-00	MECHANICAL VALVE	ローラレハ"カ"タメカニカルバルブ	1
33		PJ-3040605-02	ELBOW UNION 6XM5	エルボユニオン 6XM5	3
34		166-22904	SWITCH FITTING BASE B	スイツチ トリツケタ"イ B	1
35		PV-0151060-00	MECHANICAL VALVE	ローラレハ"カ"タメカニカルバルブ	1
36		G5496-116-A00	SILENCER	サイレンサー	2
37		SM-4032501-SN	SCREW M3X0.5 L=25	ナ"コネシ" M3X0.5 L=25	2
38		WS-0310002-KN	SPRING WASHER M3	ハネサカネ 3.1X5.9X0.7	2
39		SM-6051002-TP	SCREW M5X0.8 L=10	ロツカクアナボルト M5X0.8 L=10	2
40		WS-0510002-KN	SPRING WASHER	ハネサカネ 5.1X9.2X1.3	2
41		WP-0531000-SC	WASHER M5	ヒラサカネ コカ"タマル M5	2
42		PJ-3080600-03	Y UNION	ユニオンワイ	1
43		PJ-3050400-02	T UNION	ユニオン ティー	2
44		PJ-3050600-02	QUICK COUPLING	ワツタツツキ"テ	1
45		PV-2051010-00	SHUTTLE VALVE	シャトルバルブ	2

20. SP-31N:GRASP STACKER UNIT(OPTION)
 つかみスタッカー装置 (オプション)

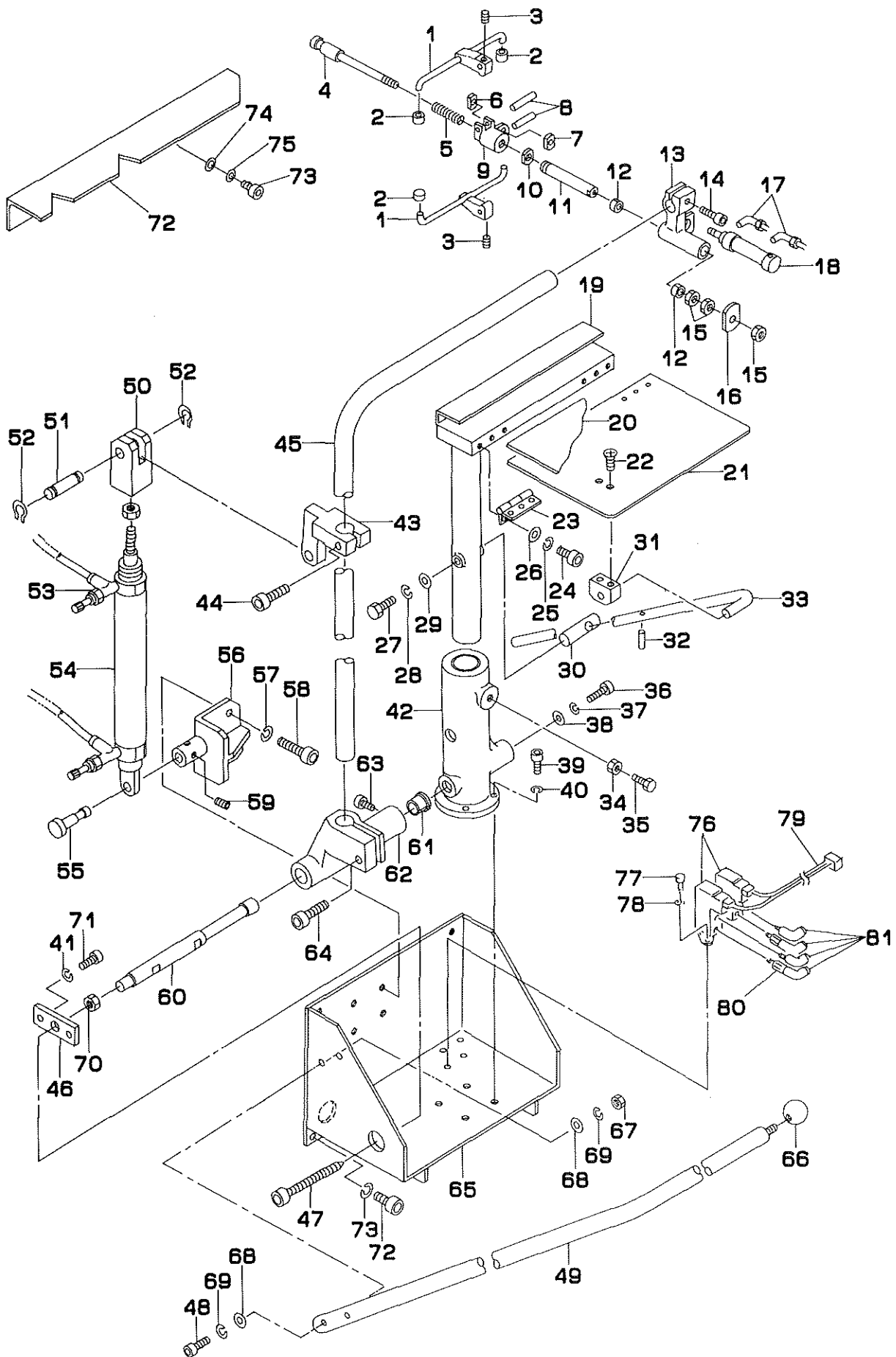

REF.NO	NOTE	PART NO.	DESCRIPTION	ヒンメイ	Qty
1		G5527-116-000	GASPING CLAMP	ワカミクラシフ	2
2		G5528-116-000	RUBBER BOSS	ゴムボス	4
3		SM-8030302-TP	SCREW M3X0.5 L=3	トメネジ M3X0.5 L=3	2
4		G5520-116-000	CENTER SHAFT	センターシャフト	1
5		G5523-116-000	COIL SPRING	コイルスプリング	1
6		G5525-116-000	CYLINDER EDGE NUT	シリンダエッジナット	1
7		G5524-116-000	CYLINDER EDGE	シリンダエッジ	1
8		G5827-116-000	CHUCK BOSS PIN	チャックボスピン	2
9		G5526-116-000	CHUCK BOSS	チャックボス	1
10		G5522-116-000	CHUCK ROD NUT	チャックロッドナット	1
11		G5519-116-000	CHUCK ROD	チャックロッド	1
12		167-28167	BUSHING	ワハツキ DNブッシュ	2
13		G5518-116-000	CHUCK STAND	チャックスタンド	1
14		SM-6083002-TP	SCREW M8 L=30	ロツカクアナボルト	1
15		NM-6080001-SC	NUT M8X1.25	ロツカクナット M8 1シユ	3
16		G5521-116-000	CHUCK JAW	チャックアタリ	1
17		PJ-3040651-01	ELBOW UNION 6XPT1/8	エルボユニオン 6XPT1/8	2
18		G5405-116-0A0	STACKER CLAMPING CYLINDER ASM.	スタツカクラシフ シリンダ- クミ	1
19		G5503-116-000	T-SHAPED FRAME	Tカネフレーム	1
20		G5843-116-000	RISED HINGE	ヤマカネチヨ-ハン	1
21		G5504-116-000	TAKE-UP TABLE	キチウケ テ-プル	1
22		SM-1061001-SC	SCREW M6 L=10	チヲネジ	2
23		G5843-116-000	RISED HINGE	ヤマカネチヨ-ハン	2
24		SM-6040602-TP	SCREW M4 L=6	ロツカクアナボルト M4X0.7 L=6	12
25		WS-0410002-KN	SPRING WASHER	ハネチヨ-カネ M4	12
26		WP-0430800-SC	WASHER M4	ヒラチヨ-カネ コカネ M4	12
27		SM-9081523-SN	SCREW M8 L=15	ロツカクボルト M8 L=15	1
28		WS-0820002-KN	SPRING WASHER M8	ハネチヨ-カネ M8	1
29		G5514-116-000	WASHER D=30	チヨ-カネ	1
30		G5513-116-000	FIXING PIN	コチヒピン	1
31		G5517-116-000	BLOCK BRACKET	ブロッツクブラケット	1
32		G5832-116-000	SPRING PIN	チ-プアルチヨ-ハン- ピン	1
33		G5512-116-000	TABLE SUPPORT BAR	チ-プアルチヨ-ハン	1
34		NM-6080001-SC	NUT M8X1.25	ロツカクナット M8 1シユ	1
35		SM-9082503-SC	SCREW M8 L=25	ロツカクボルト	1
36		SM-6062002-TP	SCREW M6 L=20	ロツカクアナボルト M6 L=20	4
37		WS-0610002-KN	SPRING WASHER 6.1X12.2X1.5	ハネチヨ-カネ M6	4
38		167-28206	WASHER	ワツシヤ	1
39		SM-6062002-TP	SCREW M6 L=20	ロツカクアナボルト M6 L=20	1
40		WS-0610002-KN	SPRING WASHER 6.1X12.2X1.5	ハネチヨ-カネ M6	1
41		WS-0610002-KN	SPRING WASHER 6.1X12.2X1.5	ハネチヨ-カネ M6	2
42		166-81207	FRAME BRACKET	フレームブラケット	1
43		166-98102	ROCKING ARM BRACKET	クビ-リアーム ブラケット	1
44		SM-6084002-TN	SCREW M8 L=40	ロツカクアナボルト M8 L=40	1
45		166-82007	ROCKING ARM	クビ-リアーム	1
46		166-98201	SET PLATE	チヨ-ハンシ-トメタ	1
47		166-98300	PIN SUPPORTING SCREW	シデンピン チヨ-ハン	1
48		SM-6064002-TP	SCREW M6 L=40	ロツカクアナボルト M6 L=40	2
49		166-82106	STACKER SAFETY PIPE	スタツカ-アンセ-ンパイプ	1
50		166-81900	CONNECTING BLOCK	コネツク	1
51		166-81801	CYLINDER PIN (2)	シリンダピン (2)	1
52		RC-0841011-KP	RETAINING RING 8.4	カネ-シメツ 8.4	2
53		PC-0151030-00	SPEED CONTROLLER	スピードコントローラ	2
54		167-28719	ROCKING CYLINDER	クビ-ワリヨウシリンダ (SP-31)	1
55		166-81702	CYLINDER PIN (1)	シリンダピン (1)	1
56		166-81603	CYLINDER BRACKET	シリンダブラケット	1
57		WS-0610002-KN	SPRING WASHER 6.1X12.2X1.5	ハネチヨ-カネ M6	4
58		SM-6061202-TP	SCREW M6 L=12	ロツカクアナボルト M6 L=12	4
59		SM-8050602-TP	SCREW M5 L=6	トメネジ M5X0.8 L=6	1
60		166-81306	PIVOT PIN	シデンピン	1
61		167-28107	BUSHING	ワハツキ DNブッシュ	2
62		166-81405	ARM BRACKET	アームブラケット	1
63		SM-8050812-TP	SCREW M5X8	トメネジ M5X0.8 L=8	2
64		SM-6083002-TP	SCREW M8 L=30	ロツカクアナボルト	1
65		166-81108	MAIN FRAME	メインフレーム	1
66		167-28008	GRIP	ニキリタマ	1
67		NM-6080001-SC	NUT M6	ロツカクナット M6 1シユ	2
68		WP-0641601-SC	WASHER	ヒラチヨ-カネ ミカネ M6	4
69		WS-0610002-KN	SPRING WASHER 6.1X12.2X1.5	ハネチヨ-カネ M6	4
70		NM-6100001-SC	NUT M10X1.5	ロツカクナット M10 1シユ	1
71		SM-6062002-TP	SCREW M6 L=20	ロツカクアナボルト M6 L=20	1
72		166-82213	SUB TABLE	サブテ-プル	1
73		SM-6061802-TP	SCREW M6 L=18	ロツカクアナボルト	4
74		WP-0531000-SC	WASHER M5	ヒラチヨ-カネ コカネ M5	4
75		WS-0510002-KN	SPRING WASHER	ハネチヨ-カネ 5.1X9.2X1.3	4
76		PV-1405010-00	SOLENOID VALVE	ソレノイドバルブ	2
77		SM-6031002-TP	HEXAGONAL BOLT M3 X 10	ロツカクアナボルト M3X0.5 L=10	4
78		WS-0310002-KN	SPRING WASHER M3	ハネチヨ-カネ 3.1X5.0X0.7	4
79		177-58350	STACKER OUTPUT CABLE ASM.	ワカミ/ハ-スタツカ-シユツクケ-ブル	1
80		PJ-0105050-01	JOINT	エンチヨウツキ	2
81		PJ-3040405-05	ELBOW	エルボユニオン	6

21. SP-32N:BAR STACKER UNIT(OPTION)
バースタッカー装置 (オプション)

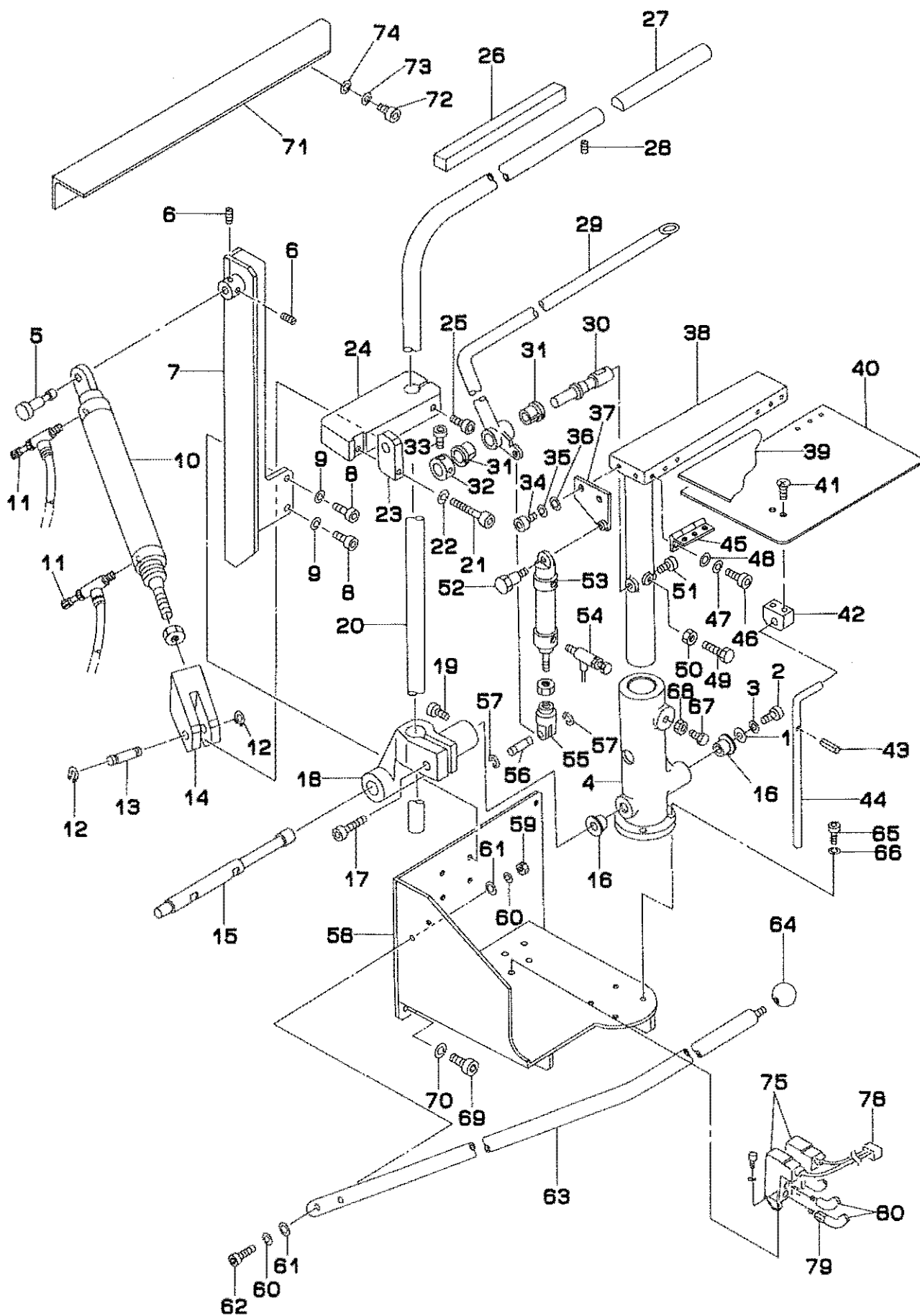

REF. NO	NOTE	PART NO.	DESCRIPTION	ヒンメイ	Qty
1		167-28206	WASHER	ワッシャ	1
2		SM-6062002-TP	SCREW M6 L=20	ロツカクアナホ ^ホ ルト M6 L=20	1
3		WS-0610002-KN	SPRING WASHER 6.1X12.2X1.5	ハ ^ハ ネチ ^チ カ ^カ ネ M6	1
4		166-81207	FRAME BRACKET	フレームブ ^ブ ラケツト	1
5		166-81702	CYLINDER PIN (1)	シリンダ ^ダ ピ ^ピ ン (1)	1
6		SM-8050602-TP	SCREW M5 L=6	トメネジ ^ジ M5X0.8 L=6	2
7		166-82700	CYLINDER BRACKET	シリンダ ^ダ ブ ^ブ ラケツト	1
8		SM-6061202-TP	SCREW M6 L=12	ロツカクアナホ ^ホ ルト M6 L=12	4
9		WS-0610002-KN	SPRING WASHER 6.1X12.2X1.5	ハ ^ハ ネチ ^チ カ ^カ ネ M6	4
10		167-28800	ROCKING CYLINDER	クヒ ^ヒ フリヨウシリンダ ^ダ (SP-32)	1
11		PC-0151030-00	SPEED CONTROLLER	スピ ^ピ ートコントローラ	2
12		RC-0841011-KP	RETAINING RING 8.4	コ ^コ チジ ^ジ クスラスト 8.4	2
13		166-81801	CYLINDER PIN (2)	シリンダ ^ダ ピ ^ピ ン (2)	1
14		166-81900	CONNECTING BLOCK	コ ^コ ネクタ	1
15		166-82502	SHAFT	シャフト	1
16		GSP-02018000	DRY METAL	ツハ ^ハ ツキ ト ^ト ライメタル	2
17		SM-6083002-TP	SCREW M8 L=30	ロツカクアナホ ^ホ ルト	1
18		166-82403	ARM BRACKET	ア ^ア ームブ ^ブ ラケツト	1
19		SM-8050812-TP	SCREW M5X8	トメネジ ^ジ M5X0.8 L=8	2
20		166-82601	ROCKING ARM	クヒ ^ヒ フリア ^ア ーム	1
21		SM-6083502-TP	SCREW M8 L=35	ロツカクアナホ ^ホ ルト	1
22		WS-0820002-KN	SPRING WASHER M8	ハ ^ハ ネチ ^チ カ ^カ ネ M8	1
23		166-98003	CONNECTING BLOCK	コ ^コ ネクタ	1
24		166-97906	ROCKING ARM BRACKET	クヒ ^ヒ フリア ^ア ーム ブ ^ブ ラケツト	1
25		SM-6084002-TP	SCREW M8 L=40	ロツカクアナホ ^ホ ルト M8 L=40	1
26		GAS-11124000	RUBBER CUSHION	クツクシヨウコ ^コ ム	1
27		GSP-11011000	AUXILIARY ROCKING ARM	クヒ ^ヒ フリ ホ ^ホ ジ ^ジ ア ^ア ーム	1
28		SM-8040602-TP	SCREW M4X0.7 L=6	トメネジ ^ジ	1
29		166-82908	PRESSER ARM B	オ ^オ キア ^ア ーム B	1
30		GSP-02014000	FIXING SHAFT B	コ ^コ チジ ^ジ ク B	1
31		GSP-02018000	DRY METAL	ツハ ^ハ ツキ ト ^ト ライメタル	2
32		GSP-02015000	THRUST COLLAR B	コ ^コ チジ ^ジ クスラスト B	1
33		SM-6040802-TP	SCREW M4X0.7 L=8	ロツカクアナホ ^ホ ルト	(2)
34		SM-6051552-TP	SCREW M5 L=15	ロツカクアナホ ^ホ ルト	2
35		WS-0610002-KN	SPRING WASHER 6.1X12.2X1.5	ハ ^ハ ネチ ^チ カ ^カ ネ M6	2
36		WP-0531000-SC	WASHER M5	ヒラ ^ヒ チ ^チ カ ^カ ネ コ ^コ カ ^カ タ ^タ マ ^マ M5	2
37		GSP-11008000	CYLINDER BASE PLATE B	オ ^オ キ ^キ シ ^シ リンダ ^ダ タ ^タ イ	1
38		GSP-11003000	T-SHAPED FRAME	チ ^チ カ ^カ タ ^タ フレーム	1
39		G5850-116-000	VELVET CLOTH	ビ ^ビ ロード	1
40		GSP-02004000	TAKE-UP TABLE B	キ ^キ ジ ^ジ ウ ^ウ ケ ^ケ テ ^テ ブル B	1
41		SM-1061001-SC	SCREW M6 L=10	チ ^チ ラネジ ^ジ	2
42		G5502-116-000	FRAME BRACKET	フレームブ ^ブ ラケツト	1
43		G5832-116-000	SPRING PIN	チ ^チ ブル ^{ブル} オ ^オ キ ^キ ア ^ア ホ ^ホ ー ピ ^ピ ン	1
44		G5512-116-000	TABLE SUPPORT BAR	チ ^チ ブル ^{ブル} オ ^オ キ ^キ ア ^ア ホ ^ホ ー	1
45		G5843-116-000	RISED HINGE	ヤマ ^{ヤマ} カ ^カ タ ^タ チ ^チ ヨ ^ヨ ウ ^ウ カ ^カ ン	2
46		SM-6040602-TP	SCREW M4 L=6	ロツカクアナホ ^ホ ルト M4X0.7 L=6	12
47		WS-0410002-KN	SPRING WASHER	ハ ^ハ ネチ ^チ カ ^カ ネ M4	12
48		WP-0430800-SC	WASHER M4	ヒラ ^ヒ チ ^チ カ ^カ ネ コ ^コ カ ^カ タ ^タ マ ^マ M4	12
49		SM-9082503-SC	SCREW M8 L=25	ロツカクア ^ア ホ ^ホ ルト	1
50		NH-6080001-SC	NUT M8X1.25	ロツカクナツト M8 1.25	1
51		SM-6061552-TP	SCREW M6 L=15	ロツカクアナホ ^ホ ルト	1
52		G5509-116-000	CYLINDER PIVOT PIN	シリンダ ^ダ ピ ^ピ ン ヒ ^ヒ ン	1
53		PA-2004001-A0	PRESSER ARM CYLINDER ASH.	エ ^エ ア ^ア シリンダ ^ダ ム ^ム キ ^キ コ ^コ ウ ^ウ ク ^ク ミ	1
54		PC-0151030-00	SPEED CONTROLLER	スピ ^ピ ートコントローラ	2
55		G5409-116-000	Y-SHAPE KNUCKLE JOINT	ツク ^ツ ル ^ル ジ ^ジ ヨ ^ヨ イント	1
56		GSP-02011000	KNUCKLE JOINT PIN B	ツク ^ツ ル ^ル ヒ ^ヒ ン B	1
57		G5824-116-000	STOP RING	ストップ ^{ップ} リング	2
58		166-82304	MAIN FRAME	メイン ^{イン} フレーム	1
59		NH-6060001-SC	NUT M6	ロツカクナツト M6 1.25	2
60		WS-0610002-KN	SPRING WASHER 6.1X12.2X1.5	ハ ^ハ ネチ ^チ カ ^カ ネ M6	4
61		SM-6062002-TP	SCREW M6 L=20	ロツカクアナホ ^ホ ルト M6 L=20	4
62		SM-6064002-TP	SCREW M6 L=40	ロツカクアナホ ^ホ ルト M6 L=40	2
63		166-82106	STACKER SAFETY PIPE	スタ ^タ ツカ ^カ ー ^ー アン ^ン セ ^セ ン ^ン パイ ^{パイ} プ	1
64		167-28008	GRIP	グ ^グ リ ^リ プ	1
65		SM-6062002-TP	SCREW M6 L=20	ロツカクアナホ ^ホ ルト M6 L=20	4
66		WS-0610002-KN	SPRING WASHER 6.1X12.2X1.5	ハ ^ハ ネチ ^チ カ ^カ ネ M6	4
67		SM-9082503-SC	SCREW M8 L=25	ロツカクア ^ア ホ ^ホ ルト	1
68		NH-6080001-SC	NUT M8X1.25	ロツカクナツト M8 1.25	1
69		SM-6061602-TP	SCREW M6 L=16	ロツカクアナホ ^ホ ルト	4
70		WS-0610002-KN	SPRING WASHER 6.1X12.2X1.5	ハ ^ハ ネチ ^チ カ ^カ ネ M6	4
71		166-82817	SUB TABLE	サブ ^ブ テーブル	1
72		SM-6051002-TP	SCREW M5X0.8 L=10	ロツカクアナホ ^ホ ルト M5X0.8 L=10	4
73		WS-0510002-KN	SPRING WASHER	ハ ^ハ ネチ ^チ カ ^カ ネ 5.1X9.2X1.3	4
74		WP-0531000-SC	WASHER M5	ヒラ ^ヒ チ ^チ カ ^カ ネ コ ^コ カ ^カ タ ^タ マ ^マ M5	4
75		PV-1405010-00	SOLENOID VALVE	ソ ^ソ レ ^レ ノ ^ノ イド ^{イド} バル ^{バル} ブ	2
76		SM-6031002-TP	HEXAGONAL BOLT M3 X 10	ロツカクアナホ ^ホ ルト M3X0.5 L=10	4
77		WS-0310002-KN	SPRING WASHER M3	ハ ^ハ ネチ ^チ カ ^カ ネ 3.1X5.9X0.7	4
78		177-58350	STACKER OUTPUT CABLE ASH.	ツカ ^ツ ミ/ハ ^ハ ース ^{ース} タ ^タ ツカ ^カ ー ^ー シ ^シ ュ ^ュ ツ ^ツ リ ^リ ヨ ^ヨ ウ ^ウ ケ ^ケ ー ^ー ブル	1
79		PJ-0105050-01	JOINT	エン ^ン チ ^チ ヨ ^ヨ ウ ^ウ キ ^キ テ	2
80		PJ-3040405-05	ELBOW	エ ^エ ル ^ル ボ ^ボ ウ	6

22. SP-37N: ROLLER STACKER UNIT (OPTION)
 ローラースタッカー装置 (オプション)

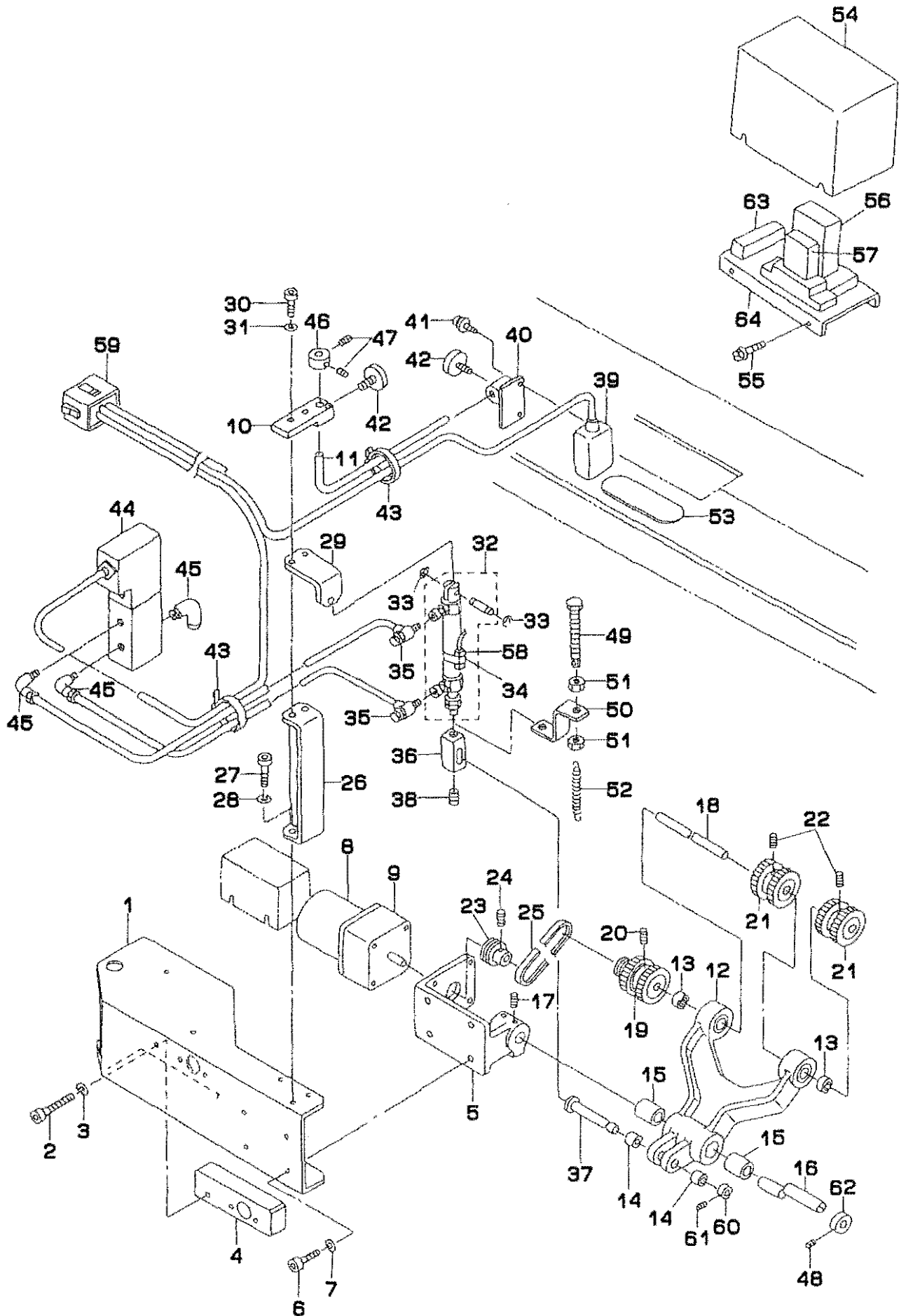

REF.NO	NOTE	PART NO.	DESCRIPTION	ヒ ン メ イ	Qty
1		183-37709	MAIN FRAME	メインフレーム	1
2		SM-6051002-TP	SCREW M5X0.8 L=10	ロツカクアナホ ^ホ ルト M5X0.8 L=10	3
3		WS-0510002-KN	SPRING WASHER	ハ ^ネ サ ^カ ネ 5.1X9.2X1.3	3
4		167-71800	SPACER (A)	ス ^パ ー ^サ (A)	1
5		167-70604	MOTOR BASE	モ ^ー タ ^ー ヘ ^ー ズ	1
6		SM-6051202-TP	SCREW M5X0.8 L=12	ロツカクアナホ ^ホ ルト M5X0.8 L=12	4
7		WS-0510002-KN	SPRING WASHER	ハ ^ネ サ ^カ ネ 5.1X9.2X1.3	4
8		GSP-060250A0	MOTOR ASM.	モ ^ー タ ^ー クミ	1
9		167-28909	GEAR HEAD	キ ^ー ヤ ^ー ヘ ^ッ ト	1
10		168-05707	SENSOR FITTING BASE	センサ ^ー トリツケ ^ト タ ^イ	1
11		168-05608	SENSOR POLE	センサ ^ー ポ ^ー ル	1
12		167-70703	ROLLER ARM	ロ ^ー ラ ^ー ア ^ー ム	1
13		GSP-06006000	BALL BEARING	ハ ^ッ プリ ^ン ク	2
14		167-29006	DRY METAL	ト ^ー ライ ^メ タル	2
15		167-29105	DRY METAL	ト ^ー ライ ^メ タル	2
16		167-70810	ARM STUD	ア ^ー ムジ ^テ ンシ ^ウ ク	1
17		SM-8051002-TP	SCREW M5 L=10	ト ^メ ネ ^ジ	2
18		167-70901	ROLLER SHAFT	ロ ^ー ラ ^ー シャ ^フ ト	1
19		GSP-06010000	ROLLER A	ロ ^ー ラ ^ー A	1
20		SM-8051002-TP	SCREW M5 L=10	ト ^メ ネ ^ジ	2
21		GSP-06011000	ROLLER B	ロ ^ー ラ ^ー B	2
22		SM-8051002-TP	SCREW M5 L=10	ト ^メ ネ ^ジ	4
23		GSP-06008000	DRIVING PULLEY	ク ^ト ウ ^プ ー ^リ	1
24		SM-8050602-TP	SCREW M5 L=6	ト ^メ ネ ^ジ M5X0.8 L=6	2
25		167-29204	BELT	ホ ^リ マ ^ク ス ^ス ヘ ^ッ ト	1
26		166-20809	CYLINDER BRACKET	シ ^リ ン ^ダ フ ^ラ ケ ^ツ ト	1
27		SM-6052002-TP	SCREW M5 L=20	ロツカクアナホ ^ホ ルト M5X0.8 L=20	2
28		WS-0510002-KN	SPRING WASHER	ハ ^ネ サ ^カ ネ 5.1X9.2X1.3	2
29		167-71602	CYLINDER CONNECTOR B	シ ^リ ン ^ダ コ ^ネ ク ^タ ー(B)	1
30		SM-6051202-TP	SCREW M5X0.8 L=12	ロツカクアナホ ^ホ ルト M5X0.8 L=12	2
31		WS-0510002-KN	SPRING WASHER	ハ ^ネ サ ^カ ネ 5.1X9.2X1.3	2
32		PA-1506003-A0	SUPER MINI-CYLINDER	チ ^ヨ ウ ^ミ ニ ^シ リ ^ン ダ	1
33		RE-0500000-K0	E-RING	E ^カ ク ^メ ワ 5	2
34		167-56702	BAND	ハ ^ッ ト	1
35		PC-0105080-Q0	SPEED CONTROLLER	ス ^ピ ード ^コ ント ^ロ ラ	2
36		167-71412	CYLINDER CONNECTOR, A	シ ^リ ン ^ダ コ ^ネ ク ^タ ー(A)	1
37		167-71511	PIN	ピ ^ン	1
38		SM-8040802-TP	SCREW M4X8	ト ^メ ネ ^ジ M4X0.7 L=8	1
39		164-92951	CLOTH EXISTENCE SENSOR ASM.	ヌ ^メ ク ^ム ケン ^チ ク ^ミ	1
40		168-05509	SENSOR BRACKET	センサ ^ー ブ ^ラ ケ ^ツ ト	1
41		SL-4032081-SC	SCREW M3 L=20	セ ^ム ス ^ネ ジ ^ム (M3X20)	2
42		G5338-116-000	CLAMP BOLT	シ ^メ ツ ^キ ホ ^ッ ルト	2
43		HX-0004300-00	CLIP	ケ ^ツ ツ ^ク ハ ^ッ ト	2
44		PV-1505090-00	5-WAY SOLENOID VALVE	5 ^ホ ード ^テ ン ^シ キ ^リ カ ¹ ヘ ^ン	1
45		PJ-3040405-04	ELBOW UNION	エ ^ル ボ ^ウ ユ ^ニ オン	3
46		166-21203	SET COLLAR	セ ^ツ ト ^カ ラ	1
47		SM-8061002-TP	SCREW M6 L=10	ト ^メ ネ ^ジ M6 L=10	2
48		SM-8050502-TP	SCREW M5 L=5	ト ^メ ネ ^ジ	2
49		168-09105	EOLT	ハ ^ネ サ ^カ ホ ^ッ ルト	1
50		168-09006	BRACKET	ハ ^ネ サ ^カ ブ ^ラ ケ ^ツ ト	1
51		NM-6050001-SC	NUT M5	ロツカクナツ ^ト M5X0.8 1シ ^ュ	2
52		G5129-116-C00	SPRING	オリ ^コ ミ ^イ タ ^ヒ キ ^ハ ネ C	1
53		168-05400	REFLECTING TAPE	ハン ^シ ャ ^チ ー ^プ	1
54		165-61003	MOTOR CONTROL BOX	モ ^ー タ ^ー セ ^イ キ ^ヨ ホ ^ッ ツ ^ク ス	1
55		SL-4041081-SF	SCREW M4 L=10	ナ ^ハ コ ^ネ ジ ^ム セ ^ム ス M4 L=10	4
56		250-35205	BRAKE PACK	ブ ^レ キ ^ハ ッ ^ク	1
57		E9641-040-000	RELAY MY-2 DC-24V	リ ^レ ー MY2 DC24V	1
58		165-65459	PERCEIVER CABLE ASM.	ロ ^ー ラ ^ー スタ ^ツ カ ^ー ウ ^イ ケン ^チ ケ ^ー ブ ^ル ク ^ミ	1
59		250-38852	CABLE ASM.	ロ ^ー ラ ^ー スタ ^ツ カ ^ー シ ^レ イ ^ケ ー ^ブ ル ^ク ミ	1
60		168-08909	SET COLLAR	セ ^ツ ト ^カ ラ	1
61		SM-8040502-TP	SCREW M4X0.7 L=5	ト ^メ ネ ^ジ M4X0.7 L=5	2
62		168-12000	COLLAR	イ ^キ セン ^ピ ン ^ヨ ウ ^カ ラ	1
63		250-35056	CONDENSER CABLE ASM.	コ ^ン デ ^ン サ ^ー ケ ^ー ブ ^ル ク ^ミ	1
64		165-60906	MOTOR CONTROL BASE	モ ^ー タ ^ー セ ^イ キ ^ヨ ヘ ^ー ズ	1

23. SP-38N:ROLLER BAR CLAMP STACKER UNIT(1)(OPTION)
 ローラーバークランプスタッカー装置(1)(オプション)

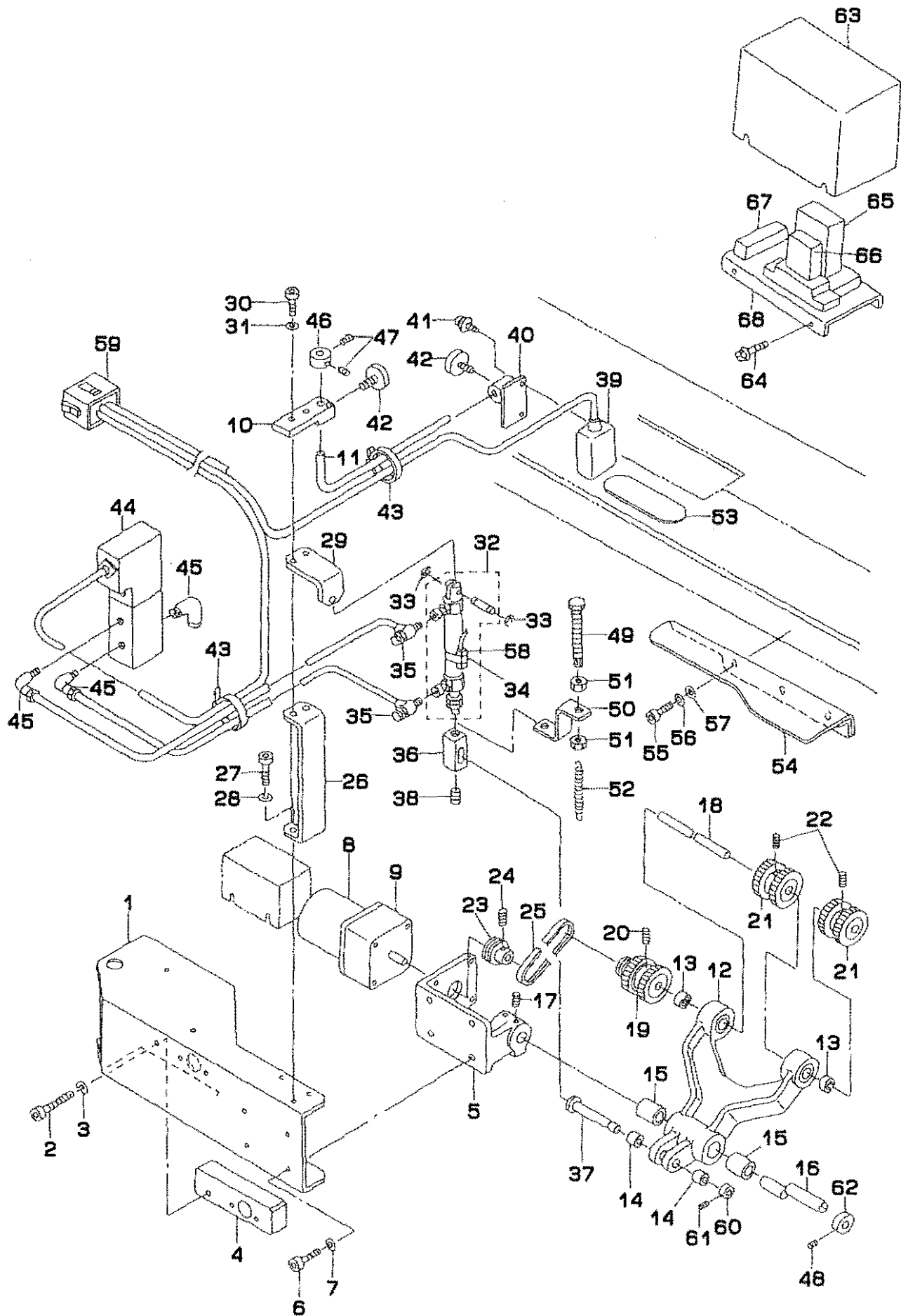

REF.NO	NOTE	PART NO.	DESCRIPTION	ヒソメイ	Qty
1		183-37709	MAIN FRAME	メインフレーム	1
2		SM-6051002-TP	SCREW M5X0.8 L=10	ロツカクアナホルト M5X0.8 L=10	3
3		WS-0510002-KN	SPRING WASHER	ハネサカネ 5.1X9.2X1.3	3
4		167-71800	SPACER (A)	スペーサー(A)	1
5		167-70604	MOTOR BASE	モーターベース	1
6		SM-6051202-TP	SCREW M5X0.8 L=12	ロツカクアナホルト M5X0.8 L=12	4
7		WS-0510002-KN	SPRING WASHER	ハネサカネ 5.1X9.2X1.3	4
8		GSP-060250A0	MOTOR ASM.	モーター組み	1
9		167-28909	GEAR HEAD	ギヤーヘッド	1
10		168-05707	SENSOR FITTING BASE	センサーリフトベース	1
11		168-05608	SENSOR POLE	センサーポール	1
12		167-70703	ROLLER ARM	ローラーアーム	1
13		GSP-06006000	BALL BEARING	ボールベアリング	2
14		167-29006	DRY METAL	ドライメタル	2
15		167-29105	DRY METAL	ドライメタル	2
16		167-70810	ARM STUD	アームシフトスタッド	1
17		SM-8051002-TP	SCREW M5 L=10	トメネジ	2
18		167-70901	ROLLER SHAFT	ローラーシャフト	1
19		GSP-06010000	ROLLER A	ローラー A	1
20		SM-8051002-TP	SCREW M5 L=10	トメネジ	2
21		GSP-06011000	ROLLER B	ローラー B	2
22		SM-8051002-TP	SCREW M5 L=10	トメネジ	4
23		GSP-06008000	DRIVING PULLEY	ドライブプーリー	1
24		SM-8050602-TP	SCREW M5 L=6	トメネジ M5X0.8 L=6	2
25		167-29204	BELT	ホリマックスベルト	1
26		166-20809	CYLINDER BRACKET	シリンダーブラケット	1
27		SM-6052002-TP	SCREW M5 L=20	ロツカクアナホルト M5X0.8 L=20	2
28		WS-0510002-KN	SPRING WASHER	ハネサカネ 5.1X9.2X1.3	2
29		167-71602	CYLINDER CONNECTOR B	シリンダーコネクタ(B)	1
30		SM-6051202-TP	SCREW M5X0.8 L=12	ロツカクアナホルト M5X0.8 L=12	2
31		WS-0510002-KN	SPRING WASHER	ハネサカネ 5.1X9.2X1.3	2
32		PA-1506003-A0	SUPER MINI-CYLINDER	チヨウミニシリンダー	1
33		RE-0500000-K0	E-RING	Eリング M5	2
34		167-56702	BAND	バンド	1
35		PC-Q105080-00	SPEED CONTROLLER	スピードコントローラー	2
36		167-71412	CYLINDER CONNECTOR, A	シリンダーコネクタ(A)	1
37		167-71511	PIN	ピン	1
38		SM-8040802-TP	SCREW M4X8	トメネジ M4X0.7 L=8	1
39		164-92951	CLOTH EXISTENCE SENSOR ASM.	ヌメ検知センサー	1
40		168-05509	SENSOR BRACKET	センサーブラケット	1
41		SL-4032081-SC	SCREW M3 L=20	セムスネジ (M3X20)	2
42		G5338-116-000	CLAMP BOLT	シメツキボルト	2
43		HX-0004300-00	CLIP	ケツカハシ	2
44		PV-1505090-00	5-WAY SOLENOID VALVE	5ポートソレノイドバルブ	1
45		PJ-3040405-04	ELBOW UNION	エルボユニオン	3
46		166-21203	SET COLLAR	セットカラ	1
47		SM-8061002-TP	SCREW M6 L=10	トメネジ M6 L=10	2
48		SM-8050502-TP	SCREW M5 L=5	トメネジ	2
49		168-09105	BOLT	ハネサカネボルト	1
50		168-09006	BRACKET	ハネサカネBKT	1
51		NM-6050001-SC	NUT M5	ロツカクナット M5X0.8 1シユ	2
52		G5129-116-C00	SPRING	オリコミイタ ヒキハネ C	1
53		168-05400	REFLECTING TAPE	ハンシヤテープ	1
54		168-44706	SUB-TABLE	サブテーブル	1
55		SM-6050802-TP	SCREW M5X0.8 L=8	ロツカクアナホルト M5X0.7 L=8	3
56		WS-0510002-KN	SPRING WASHER	ハネサカネ 5.1X9.2X1.3	3
57		WP-0531000-SC	WASHER M5	ヒラサカネ ユガタメタル M5	3
58		165-65459	PERCEIVER CABLE ASM.	ローラ スタツカーウイケンチケーブル組み	1
59		250-39058	CABLE ASM.	ローラーハークランプロスタツカーシレイケーブ	1
60		168-08909	SET COLLAR	セットカラ	1
61		SM-8040502-TP	SCREW M4X0.7 L=5	トメネジ M4X0.7 L=5	2
62		168-12000	COLLAR	エキセンピンヨウカラ	1
63		165-61003	MOTOR CONTROL BOX	モーター制御ボックス	1
64		SL-4041081-SF	SCREW M4 L=10	ナメコネジ セムス M4 L=10	4
65		250-35203	BRAKE PACK	ブレーキパック	1
66		E9641-040-000	RELAY MY-2 DC-24V	リレー MY2 DC24V	1
67		250-35056	CONDENSER CABLE ASM.	コンデンサーケーブル組み	1
68		165-60906	MOTOR CONTROL BASE	モーター制御ベース	1

24. SP-38N:ROLLER BAR CLAMP STACKER UNIT(2)(OPTION)
 ローラーバークランプスタッカー装置(2)(オプション)

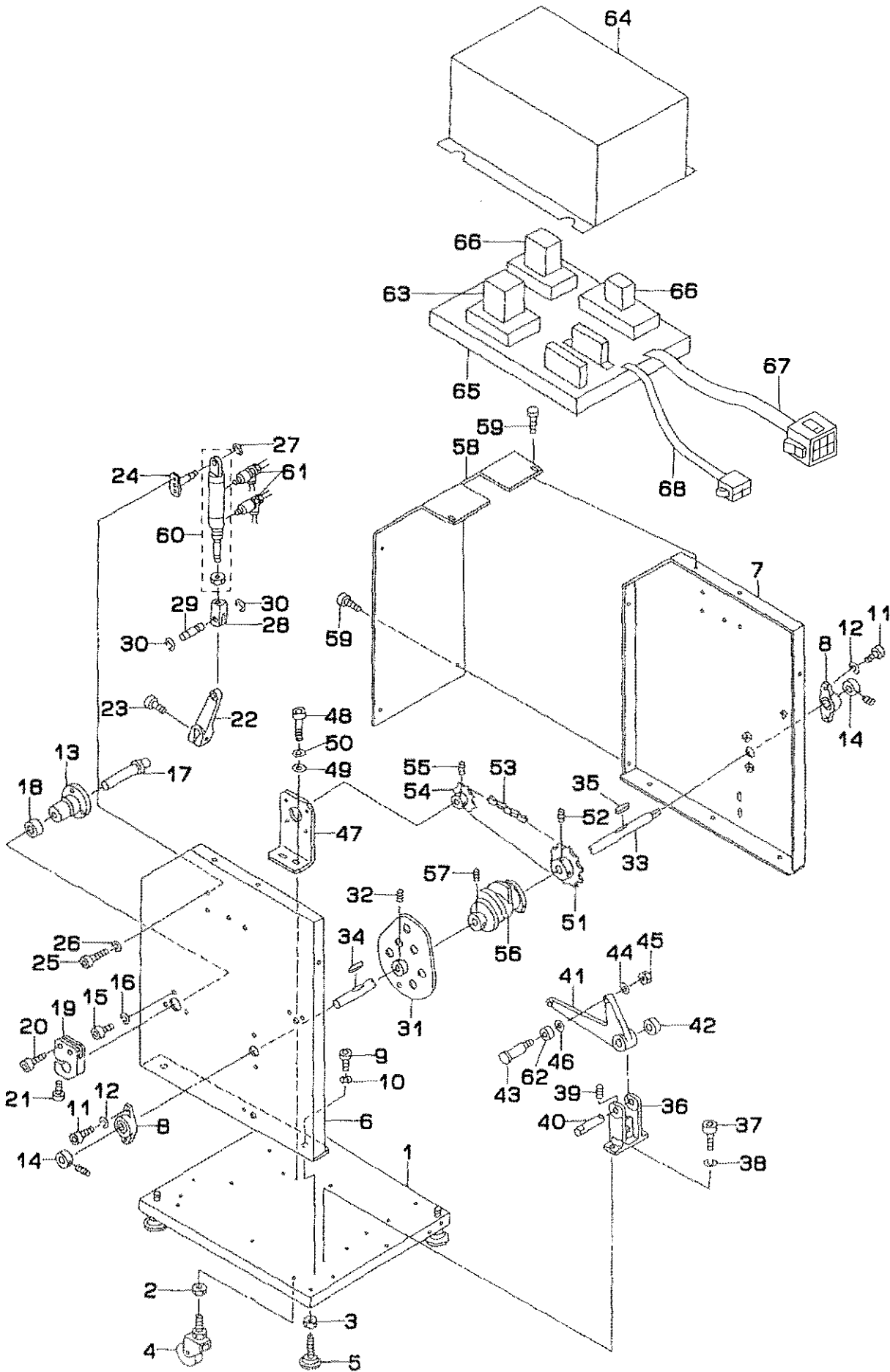

REF.NO	NOTE	PART NO.	DESCRIPTION	ヒンメイ	Qty
1		166-19207	BASE	ベース	1
2		NM-6080001-SC	NUT M8X1.25	ロツカクナツト M8 1ｼｼﾞ	4
3		NM-6100001-SC	NUT M10X1.5	ロツカクナツト M10 1ｼｼﾞ	4
4		167-27505	CASTER	キヤスタ	4
5		167-23306	ADJUST BOLT	アｼﾞｽﾄﾎﾞﾙﾄ	4
6		166-19306	SIDE FRAME, LEFT	サイドﾌﾚｰﾑ ｳﾀﾞﾘ	1
7		166-19405	SIDE FRAME, RIGHT	サイドﾌﾚｰﾑ ﾐｷ	1
8		167-21508	PILLOW	ﾋﾟﾛ	2
9		SM-6061552-TP	SCREW M6 L=15	ロツカクアﾅﾎﾞﾙﾄ	6
10		WS-0610002-KN	SPRING WASHER 6.1X12.2X1.5	ﾊﾞﾈﾞﾞｶﾞﾞ ﾐ6	6
11		SM-6082002-TP	SCREW M8 L=20	ロツカクアﾅﾎﾞﾙﾄ	4
12		WS-0820002-KN	SPRING WASHER M8	ﾊﾞﾈﾞﾞｶﾞﾞ ﾐ8	4
13		166-19801	HUB	ﾊﾌ	1
14		167-20203	DRY	ﾄﾞﾗｲ	2
15		SM-6061202-TP	SCREW M6 L=12	ロツカクアﾅﾎﾞﾙﾄ M6 L=12	3
16		WS-0610002-KN	SPRING WASHER 6.1X12.2X1.5	ﾊﾞﾈﾞﾞｶﾞﾞ ﾐ6	3
17		166-19900	SHAFT	ｼﾔﾌ	1
18		167-24007	SLIT COLLAR	ｽﾘｯﾄｶﾗ	1
19		166-20007	BAR BRACKET	ﾊﾞｰ ﾑﾞﾗｯｸﾞ	1
20		SM-6062502-TP	SCREW M6 L=25	ロツカクアﾅﾎﾞﾙﾄ M6 L=25	2
21		SM-6083002-TP	SCREW M8 L=30	ロツカクアﾅﾎﾞﾙﾄ	1
22		166-20106	CLOTH HOLDING LEVER	ｷｼﾞﾞﾓ ﾚﾊﾞ	1
23		SM-6083002-TP	SCREW M8 L=30	ロツカクアﾅﾎﾞﾙﾄ	1
24		166-20304	CYLINDER BRACKET	ｼﾘﾝﾀﾞ ﾑﾞﾗｯｸﾞ	1
25		SM-6051002-TP	SCREW M5X0.8 L=10	ロツカクアﾅﾎﾞﾙﾄ M5X0.8 L=10	2
26		WS-0510002-KN	SPRING WASHER	ﾊﾞﾈﾞﾞｶﾞﾞ ﾐ5.1X9.2X1.3	2
27		RC-0841011-KP	RETAINING RING 8.4	ﾈﾞﾙﾄ ﾐ8.4	1
28		166-20403	KNUCKLE JOINT	ﾅｯｸﾙ ｼﾞｮｲﾝﾄ	1
29		166-20502	PIN	ﾋﾟﾝ	1
30		RC-0841011-KP	RETAINING RING 8.4	ﾈﾞﾙﾄ ﾐ8.4	4
31		166-21302	CLOTH FEED CAM	ｷｼﾞﾞｸﾘ ｶﾐ	1
32		SM-8061002-TP	SCREW M6 L=10	ﾄﾓﾞｼﾞ M6 L=10	1
33		166-21401	CAM SHAFT	ｶﾐｼﾌ	1
34		167-22100	KEY 1	ｷｰ 1	1
35		167-22209	KEY 2	ｷｰ 2	1
36		166-21609	BRACKET	ﾌﾞﾗｯｸﾞ	1
37		SM-6051552-TP	SCREW M5 L=15	ロツカクアﾅﾎﾞﾙﾄ	2
38		WS-0610002-KN	SPRING WASHER 6.1X12.2X1.5	ﾊﾞﾈﾞﾞｶﾞﾞ ﾐ6	2
39		SM-8051002-TP	SCREW M5 L=10	ﾄﾓﾞｼﾞ	2
40		166-21708	FULCRUM SHAFT	ｼﾞﾝｼﾞｸ	1
41		166-21807	CLOTH FEED LEVER	ｷｼﾞﾞｸﾘ ﾚﾊﾞ	1
42		167-20302	DRY	ﾄﾞﾗｲ	1
43		166-83302	HEAD PIN	ﾄﾞﾗﾌ ﾄﾞｷﾋﾟﾝ	1
44		WS-0610002-KN	SPRING WASHER 6.1X12.2X1.5	ﾊﾞﾈﾞﾞｶﾞﾞ ﾐ6	1
45		NM-6060001-SC	NUT M6	ロツカクナツト M6 1ｼｼﾞ	1
46		WP-0641601-SC	WASHER	ﾋﾗｶﾞﾞ ﾐ6 ﾐｶﾞ ﾐ6	1
47		166-22102	MOTOR BRACKET	ﾓｰﾀｰ ﾑﾞﾗｯｸﾞ	1
48		SM-9061403-SC	SCREW M6 L=14	ロツカクアﾅﾎﾞﾙﾄ M6 L=14	2
49		WP-0641601-SC	WASHER	ﾋﾗｶﾞﾞ ﾐ6 ﾐｶﾞ ﾐ6	2
50		WS-0610002-KN	SPRING WASHER 6.1X12.2X1.5	ﾊﾞﾈﾞﾞｶﾞﾞ ﾐ6	2
51		166-22201	SPROCKET B	ｽﾌﾞ ﾚｯｸﾞ B	1
52		SM-8081242-TP	SCREW M8 L=12	ﾄﾓﾞｼﾞ M8 L=12	2
53		167-27703	CHAIN RS35	ﾁｰﾝ RS35	1
54		166-22300	SPROCKET B	ｽﾌﾞ ﾚｯｸﾞ B	1
55		SM-8061202-TP	SCREW M6 L=12	ﾄﾓﾞｼﾞ	2
56		166-22706	DIRECTING DRUM	ｼﾞﾚｲﾄﾞﾗﾑ	1
57		SM-8060802-TP	SCREW M6 L=8	ﾄﾓﾞｼﾞ M6 L=8	2
58		166-23209	COVER, LEFT	ｶﾊﾞｰ ｳﾀﾞﾘ	1
59		SM-4050801-SC	SCREW M5X0.8 L=8	ﾏｲ ﾐ5X0.8 L=8	6
60		PA-2510001-00	AUTOMATIC SWITCH CYLINDER	オートｽｲｯﾁｼﾘﾝﾀﾞ	1
61		PC-0151070-00	SPEED CONTROLLER	ｽﾋﾟｯﾞﾝ	1
62		166-83401	CAM FOLLOWER	ｶﾐﾌｫﾛﾌ	1
63		250-41708	SPEED CONTROL PACK	ｽﾋﾟｯﾞﾝ ﾎﾞﾙﾄ ﾎﾞﾙﾄ ﾎﾞﾙﾄ	1
64		169-38300	MOTOR CONTROL BOX	ﾓｰﾀｰ ﾎﾞﾙﾄ ﾎﾞﾙﾄ ﾎﾞﾙﾄ	1
65		169-38219	MOTOR CONTROL BASE	ﾓｰﾀｰ ﾎﾞﾙﾄ ﾎﾞﾙﾄ ﾎﾞﾙﾄ	1
66		E9641-040-000	RELAY MY-2 DC-24V	ﾘﾚｰ MY2 DC24V	2
67		250-38951	CABLE ASM.	ﾊﾞｰ ﾎﾞﾙﾄ ﾎﾞﾙﾄ ﾎﾞﾙﾄ ﾎﾞﾙﾄ	1
68		177-59655	CABLE ASM.	ﾛｰ ﾎﾞﾙﾄ ﾎﾞﾙﾄ ﾎﾞﾙﾄ ﾎﾞﾙﾄ	1

25. SP-38N:ROLLER BAR CLAMP STACKER UNIT(3)(OPTION)
ローラーバークランプスタッカー装置(3)(オプション)

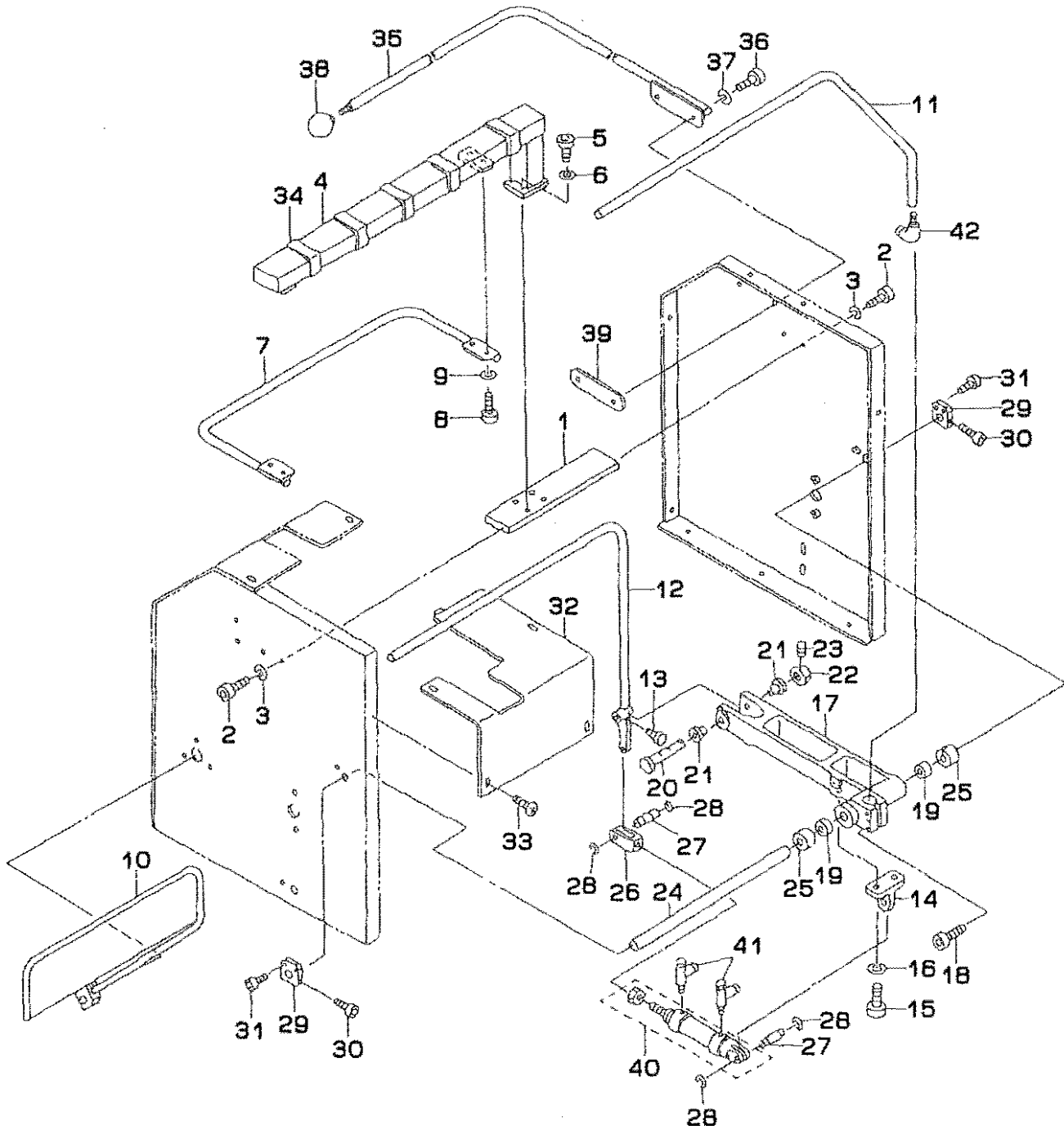

REF. NO	NOTE	PART NO.	DESCRIPTION	ヒンメイ	Qty
1		166-19504	STAY	ステー	1
2		SM-6061202-TP	SCREW M6 L=12	ロツカクアナボルト M6 L=12	4
3		WS-0610002-KN	SPRING WASHER 6.1X12.2X1.5	ハネサカネ M6	4
4		166-19603	T-TYPE FRAME	Tカタ フレーム	1
5		SM-6061202-TP	SCREW M6 L=12	ロツカクアナボルト M6 L=12	4
6		WS-0510002-KN	SPRING WASHER	ハネサカネ 5.1X9.2X1.3	4
7		166-19702	CLOTH RECEIVER	キンウケ	1
8		SM-6051002-TP	SCREW M5X0.8 L=10	ロツカクアナボルト M5X0.8 L=10	4
9		WS-0510002-KN	SPRING WASHER	ハネサカネ 5.1X9.2X1.3	4
10		166-20205	CLOTH HOLDING BAR	キントメバー	1
11		166-20601	CLOTH FEED BAR	キンオクリバー	1
12		166-20700	CLOTH REMOVING BAR	キンイトウバー	1
13		SM-8050812-TP	SCREW M5X8	トメネジ M5X0.8 L=8	2
14		166-20809	CYLINDER BRACKET	シリンドラ ブラケット	1
15		SM-6052002-TP	SCREW M5 L=20	ロツカクアナボルト M5X0.8 L=20	2
16		WS-0510002-KN	SPRING WASHER	ハネサカネ 5.1X9.2X1.3	2
17		166-20908	REMOVING BRACKET	イトウ ブラケット	1
18		SM-6063002-TP	SCREW M6 L=30	ハンソウタイ シュクウ トメネジ	2
19		167-20302	DRY	ドライ	2
20		166-21005	FULCRUM SHAFT	シデンシクリ	1
21		166-21104	COLLAR BUSH	ウハツキ フツシユ	2
22		166-21203	SET COLLAR	セツト カラ	1
23		SM-8060602-TP	SCREW M6X6	トメネジ M6 L=6	2
24		166-21500	SHAFT	シャフト	1
25		167-24007	SLIT COLLAR	スリットカラ	2
26		166-20403	KNUCKLE JOINT	ナツケル ショイント	1
27		166-20502	PIN	ピン	1
28		RC-0841011-KP	RETAINING RING 8.4	Cカタメワ 8.4	2
29		166-22003	SHAFT STOPPER	シャフト トメ	2
30		167-27604	SHAFT SETSCREW A	シャフト トメネジ A	2
31		SM-6062002-TP	SCREW M6 L=20	ロツカクアナボルト M6 L=20	4
32		166-23100	COVER, RIGHT	カバー ミキ	1
33		SM-4050801-SC	SCREW M5X0.8 L=8	トメネジ M5X0.8 L=8	4
34		166-23308	VIBRATION-PROOF RUBBER	ホウジンゴム	5
35		166-23803	SAFETY PIPE	アンセツン ハーフ	1
36		SM-6061552-TP	SCREW M6 L=15	ロツカクアナボルト	2
37		WS-0610002-KN	SPRING WASHER 6.1X12.2X1.5	ハネサカネ M6	2
38		167-28107	BUSHING	ウハツキ DNフツシユ	1
39		166-23902	PLATE	プレート	1
40		PA-2525002-00	AIR CYLINDER	エアシリンダ	1
41		PC-0151080-00	SPEED CONTROLLER	スピードコント	2
42		PJ-3040605-02	ELBOW UNION 6XH5	エルボユニオン 6XH5	1

26. SP-38N:ROLLER BAR CLAMP STACKER UNIT(4)(OPTION)
 ローラーバークランプスタッカー装置(4)(オプション)

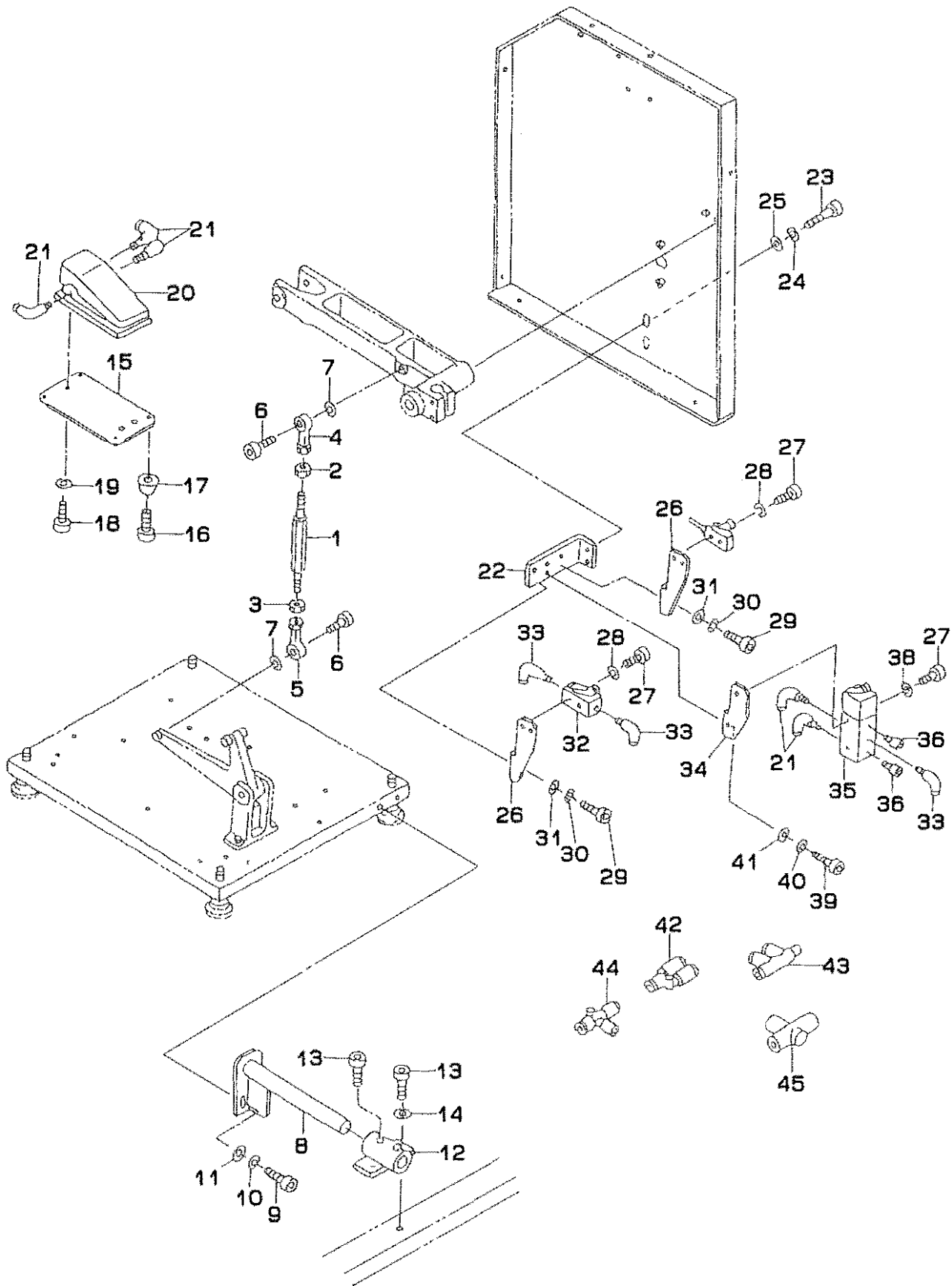

REF.NO	NOTE	PART NO.	DESCRIPTION	ヒンメイ	Qty
1		166-21906	JOINT ROD	ｼﾞｮｲﾝﾄ ｾﾞｯﾄ	1
2		168-40902	NUT (LEFT SCREW)	ﾅｯﾄ(ﾋﾀﾞﾘﾈｼﾞ)	1
3		NM-6080001-SC	NUT M8X1.25	ﾛｯｸﾅｯﾄ M8 1ｼｼﾞ	1
4		168-40803	ROD END (L)	ﾛｯﾄﾞ ｴﾝﾄﾞ (L)	1
5		G5606-116-000	CYLINDER ROD END	ｼﾘﾝﾀﾞｰ ｾﾞｯﾄ ｴﾝﾄﾞ	1
6		SM-6082002-TP	SCREW M8 L=20	ﾛｯｸﾅｯﾄ M8 L=20	2
7		WS-0820002-KN	SPRING WASHER M8	ﾊﾞｽﾞﾊﾞｰ M8	2
8		166-23506	STACKER POSITIONING PIN	ｽﾀｯｶｰ ｲﾁｷﾞﾒﾋﾞﾝ	1
9		SM-6061202-TP	SCREW M6 L=12	ﾛｯｸﾅｯﾄ M6 L=12	2
10		WS-0610002-KN	SPRING WASHER 6.1X12.2X1.5	ﾊﾞｽﾞﾊﾞｰ M6	2
11		WP-0641601-SC	WASHER	ﾋﾗｼﾞｶﾞﾈ ﾐｶﾞｷﾏﾙ M6	2
12		166-23605	STACKER POSITIONING BOSS	ｽﾀｯｶｰ ｲﾁｷﾞﾒﾋﾞｽ	1
13		SM-6061202-TP	SCREW M6 L=12	ﾛｯｸﾅｯﾄ M6 L=12	4
14		WS-0610002-KN	SPRING WASHER 6.1X12.2X1.5	ﾊﾞｽﾞﾊﾞｰ M6	2
15		166-23407	SWITCH FITTING PLATE	ｽｲｯﾁ ﾑｯﾁ ﾄﾞﾗｯｸﾞﾌﾟﾚｰﾄ	1
16		SM-6040602-TP	SCREW M4 L=6	ﾛｯｸﾅｯﾄ M4X0.7 L=6	4
17		167-27802	RUBBER FOOT	ｺﾞﾑﾌｯﾄ	4
18		SM-6062002-TP	SCREW M6 L=20	ﾛｯｸﾅｯﾄ M6 L=20	3
19		WS-0610002-KN	SPRING WASHER 6.1X12.2X1.5	ﾊﾞｽﾞﾊﾞｰ M6	3
20		PV-0151010-A0	MECHANICAL VALVE ASM.	ﾒｶﾆｶﾙﾊﾞﾙﾌﾞ	1
21		PJ-3040451-02	ELBOW UNION, C	ｴﾙﾎﾞﾞﾞ ﾕﾆｵﾝ C	11
22		166-22805	SWITCH FITTING BASE A	ｽｲｯﾁ ﾄﾞﾗｯｸﾞﾀﾞｲ A	1
23		SM-6061002-TP	SCREW M6 L=10	ﾛｯｸﾅｯﾄ M6 L=10	2
24		WS-0610002-KN	SPRING WASHER 6.1X12.2X1.5	ﾊﾞｽﾞﾊﾞｰ M6	2
25		WP-0641601-SC	WASHER	ﾋﾗｼﾞｶﾞﾈ ﾐｶﾞｷﾏﾙ M6	2
26		166-23001	SWITCH FITTING BASE C	ｽｲｯﾁ ﾄﾞﾗｯｸﾞﾀﾞｲ C	2
27		SM-4043201-SC	SCREW M4X0.7 L=32	ﾅｸﾞｺﾈｼﾞ M4X0.7 L=32	4
28		WS-0410002-KN	SPRING WASHER	ﾊﾞｽﾞﾊﾞｰ M4	4
29		SM-6051002-TP	SCREW M5X0.8 L=10	ﾛｯｸﾅｯﾄ M5X0.8 L=10	4
30		WS-0510002-KN	SPRING WASHER	ﾊﾞｽﾞﾊﾞｰ 5.1X9.2X1.3	4
31		WP-0531000-SC	WASHER M5	ﾋﾗｼﾞｶﾞﾈ ﾕｶﾀﾏﾙ M5	4
32		PV-0151050-00	MECHANICAL VALVE	ﾒｶﾆｶﾙﾊﾞﾙﾌﾞ	1
33		PJ-3040605-02	ELBOW UNION 6XM5	ｴﾙﾎﾞﾞﾞ ﾕﾆｵﾝ 6XM5	3
34		166-22904	SWITCH FITTING BASE B	ｽｲｯﾁ ﾄﾞﾗｯｸﾞﾀﾞｲ B	1
35		PV-0151060-00	MECHANICAL VALVE	ﾒｶﾆｶﾙﾊﾞﾙﾌﾞ	1
36		G5496-116-A00	SILENCER	ｻｲﾚﾝｻｰ	2
37		SM-4032501-SN	SCREW M3X0.5 L=25	ﾅｸﾞｺﾈｼﾞ M3X0.5 L=25	2
38		WS-0310002-KN	SPRING WASHER M3	ﾊﾞｽﾞﾊﾞｰ 3.1X5.9X0.7	2
39		SM-6051002-TP	SCREW M5X0.8 L=10	ﾛｯｸﾅｯﾄ M5X0.8 L=10	2
40		WS-0510002-KN	SPRING WASHER	ﾊﾞｽﾞﾊﾞｰ 5.1X9.2X1.3	2
41		WP-0531000-SC	WASHER M5	ﾋﾗｼﾞｶﾞﾈ ﾕｶﾀﾏﾙ M5	2
42		PJ-3080600-03	Y UNION	ｴﾞ ﾕﾆｵﾝ	1
43		PJ-3050400-02	T UNION	ｴﾞ ﾕﾆｵﾝ	2
44		PJ-3050600-02	QUICK COUPLING	ｸﾞｯｸ ｸｯﾌﾟﾘﾝｸﾞ	1
45		PV-2051010-00	SHUTTLE VALVE	ｼｼﾞ ﾎﾞﾙﾌﾞ	2

27. TRANSMISSION BOX COMPONENTS
電装ボックス関係

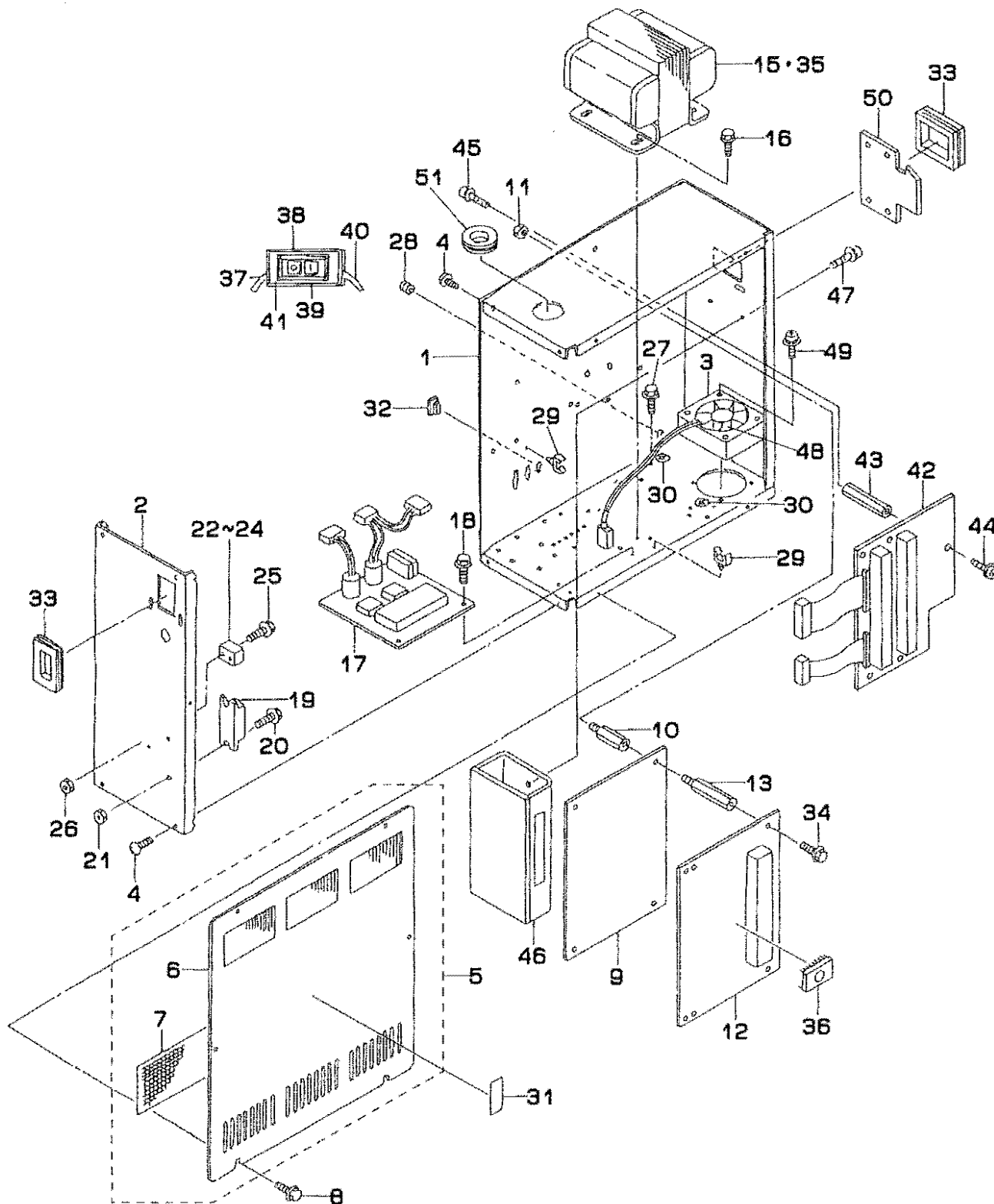

REF.NO	NOTE	PART NO.	DESCRIPTION	ヒ ン メ イ	Qty
1		G1001-192-000	CONTROL BOX FRAME BODY	デ`ンソウホ`ツクスフレームホンタイ	1
2		G1002-192-000	CONTROL BOX PANEL	デ`ンソウホ`ツクスホ`ネル	1
3		G1004-192-000	FILTER SHEET	フィルタシート	1
4		SM-0040601-SC	SCREW M4X0.7 L=6	トラスコネジ` M4X0.7 L=6	7
5		G1003-192-0A0	CONTROL BOX COVER ASM.	デ`ンソウホ`ツクスフタクミ	1
6		G1003-192-000	CONTROL BOX COVER	デ`ンソウホ`ツクスフタ	(1)
7		M1004-511-000	DUSTPROOF FILTER	ホ`ウジ`ン フィルター	(1)
8		SL-4041091-SC	SCREW M4 X 10	ナ`コネジ` セムス M4X0.7 L=10	6
9		G9604-193-000	SERVO DRIVER	サーボ`ドライバ`	1
10		HX-0035400-0C	BASE PARTS	キ`ンパ`ーツ	4
11		NM-6030001-SC	NUT M3	ロツカクナツト M3X0.5 1シュ	4
12		G8601-192-0A0	CPU BASE ASM.	CPU キ`ンクミ	1
13		HX-0035400-0E	STUD	キ`ンパ`ーツ	4
14		SL-4031091-SC	SCREW M3 X 10	ナ`コネジ` セムス	4
15	#01	G9601-192-0A0	POWER SOURCE TRANS A ASM.	デ`ンケ`ントランスAクミ	1
16		SL-4051091-SC	SCREW M5X0.8 L=10	ナ`コネジ` セムス M5X0.8 L=10	4
17		M8519-511-0A0	POWER PLATE ASM.	デ`ンケ`ンパ`ン クミ	1
18		SL-4041091-SC	SCREW M4 X 10	ナ`コネジ` セムス M4X0.7 L=10	3
19		HK-0266500-20	TERMINAL BASE 2P	タ`ンク`アイ 2P	1
20		SL-4041281-SC	SCREW M4X0.7 L=12	ナ`コネジ` セムス M4 L=12	2
21		NM-6040001-SC	NUT M4	ロツカクナツト M4X0.7 1シュ	2
22		E9629-252-000	FUSE 5A	ヒュース` 5A	1
23		HF-0051110-00	FUSE HOLDER	ヒュース`ホルター`	1
24		HF-0051110-0B	FUSE HOLDER COVER	ヒュース`ホルター`カバー`	1
25		SL-4031481-SC	SCREW M3 X 14	ナ`コネジ` セムス M3X0.5 L=14	1
26		NM-6030001-SC	NUT M3	ロツカクナツト M3X0.5 1シュ	1
27		SL-4040891-SC	SCREW M4X8	ナ`コネジ` セムス M4X0.7 L=8	2
28		HX-0041000-00	BUSH	ブ`ッシュ	1
29		HX-0022200-0A	CABLE CLAMP	ソクセン クランプ`	4
30		E9567-319-000	EARTH MARK	アース マーク	2
31		G6705-152-U0A	LABEL	イナズ`ママーク	1
32		M3011-110-000	PLUG	コネクタメクラプラグ	3
33		HX-0040700-00	BUSH	ブ`ッシュ	2
34		SL-4030891-SC	SCREW M3X8	ナ`コネジ` セムス M3 L=8	4
35	#02	G9601-192-0AA	POWER SOURCE TRANS B ASM.	デ`ンケ`ントランスBクミ	1
36		HL-0105200-49	IC	IC	1
37		G8512-192-0A0	POWER SWITCH CABLE ASM.	デ`ンケ`ンスイッチケーブル クミ	1
38		G6015-192-000	POWER SWITCH LABEL 0	デ`ンケ`ンスイッチラベル0	1
39		G6016-192-000	POWER SWITCH LABEL 1	デ`ンケ`ンスイッチラベル1	1
40		G8511-192-0A0	POWER CABLE ASM.	デ`ンケ`ンケーブル クミ	1
41		HA-0028100-00	SWITCH	カイ`イキ	1
42		G8601-231-0A0	CIRCUIT BOARD ASM.	コユウシユツリヨク キ`ンクミ	1
43		HX-0035400-0E	STUD	キ`ンパ`ーツ	5
44		SL-4030891-SC	SCREW M3X8	ナ`コネジ` セムス M3 L=8	5
45		SL-4031091-SC	SCREW M3 X 10	ナ`コネジ` セムス	5
46		M8602-511-AA0	PHDC CIRCUIT BOARD ASM.	PHDCキ`ンクミ	1
47		SL-4040891-SC	SCREW M4X8	ナ`コネジ` セムス M4X0.7 L=8	4
48		G8517-231-0A0	FAN ASM.	ファンクミ	1
49		SL-4043091-SC	SCREW	チ`カ`ネツキナ`コネジ`	4
50		178-45009	CORD FITTING PLATE	ユ-ト`トメ`イタ	1
51		HX-0022100-0A	RUBBER BUSHING	ゴ`ム ブ`ッシュ	1

Note (注記) #01...FOR 200V ~ 440V
#02...FOR 100V

200V ~ 440V 用
100V 用

28. THREAD STAND COMPONENTS
糸立装置関係

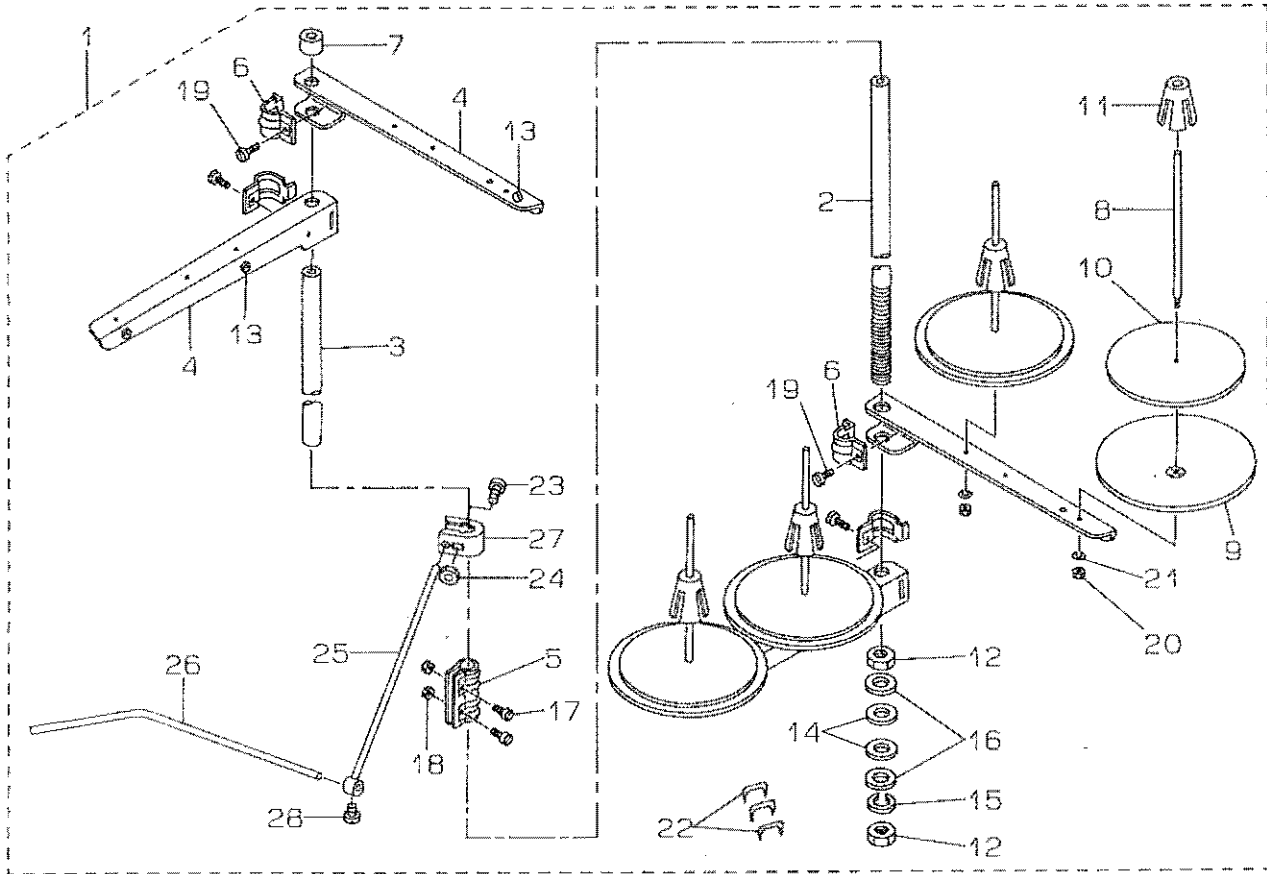

REF.NO	NOTE	PART NO.	DESCRIPTION	ヒ シ メ イ	Qty
1		179-41352	THREAD RAISING DEVICE ASM.	イトタテソウチ クミ	1
2		111-83605	SPOOL REST ROD, LOWER	イトタテホウウ (シタ)	(1)
3		111-83704	SPOOL REST ROD, UPPER	イトタテホウウ (ウエ)	(1)
4		111-83803	THREAD GUIDE	イトタテウチ B	(4)
5		111-84207	SPOOL REST ROD JOINT	イトタテホウウ ツナキテ	(1)
6		111-84306	THRED GUIDE ARM JOINT	イトタテ ウチ シメカナク	(4)
7		111-84108	SPOOL REST ROD RUBBER CAP	イトタテホウウ ホコユム	(1)
8		B3320-704-L00-A	SPOOL PIN	イトマキウケホウウ	(4)
9		111-83902	SPOOL REST	イトマキ ウケサハラ	(4)
10		B3311-012-000	SPOOL REST CUSHION	イトマキウケサ	(4)
11		111-84009	SPOOL RETAINER	イトマキ フレトメ	(4)
12		B3317-704-000	NUT C15	イトタテホウウ トメナツト	(2)
13		B3319-704-L00	THREAD GUIDE	イトミチ	(4)
14		D3310-555-D00	RUBBER WASHER	イトタテホウウ ホウシシヨム	(2)
15		WS-1643202-KR	SPRING WASHER	ハネサカガネ 16.4X26.6X3.2	(1)
16		WP-1702600-S0	WASHER 17X30X2.6	ヒラサカガネ 17X30X2.6	(2)
17		SM-4051405-SE	SCREW M5X0.8 L=14	ナベコネシ M5X0.8 L=14	(2)
18		NM-6050001-SE	NUT M5X0.8	ロツカクナツト M5X0.8 1ツ	(2)
19		SM-6061610-SC	SCREW M6 L=16	ヒラコネシ M6 L=16	(4)
20		NM-6050001-SE	NUT M5X0.8	ロツカクナツト M5X0.8 1ツ	(4)
21		WS-0510002-KN	SPRING WASHER	ハネサカガネ 5.1X9.2X1.3	(4)
22		MAO-11532000	CORD STAPLE	ユート ステツツル	(3)
23		SM-6052700-SC	SCREW M5 L=27	ヒラコネシ M5X0.8 L=27	(1)
24		NM-6050001-SC	NUT M5	ロツカクナツト M5X0.8 1ツ	(1)
25		B3309-704-000	THREAD GUIDE ARM	イトタテ イトアンナイ ウチ	(1)
26		B3311-804-000	LOWER THREAD GUIDE	イトタテ イトアンナイ シタ	(1)
27		B3304-704-000-A	THREAD GUIDE ARM HOLDER	イトアンナイウチ ホルタ	(1)
28		SS-7110540-SP	SCREW 11/64-40 L=5	マルヒラネシ 11/64-40 L=5	(1)

TABLE OF EXCHANGING PARTS



交換部品一覧表

1. MECHANISM COMPONENTS

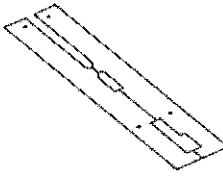
装置関係

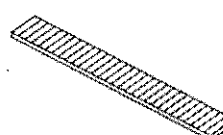
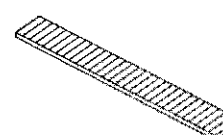
Needle gauge 針幅 (mm)	Sewing table asm. 縫製テーブル (組)
	
8, 10, 12mm	185-59708
14, 16mm	185-59807
18, 20mm	185-59906

Selective part 選択部品	Rubber sole 身頃クランプゴム	
	Left 左	Right 右
Specification 仕様		
Standard 標準	G5109-119-A06	G5110-119-A06
For heavy-weight materials 厚物用	G5109-119-B06	G5110-119-B06

	Needle gauge 針幅 (mm)	Folding plate asm. 折込板 (組)	Folding plate stopper 折込板ストッパー	Garment clamp plate asm 身頃クランプ* (組)
				
Left 左	8, 10, 12, 14mm	168-14204	G5131-116-C00	168-13008
	16, 18, 20mm	168-14402	G5131-116-D00	168-13206
Right 右	8, 10, 12, 14mm	168-14303	G5130-116-C00	168-13107
	16, 18, 20mm	168-14501	G5130-116-D00	168-13305

Corner knife コーナーメス	Needle gauge 針幅 (mm)	
	8, 10, 12mm	166-07301 (A-1) 166-07400 (A-2)
	14, 16, 18mm	166-07509 (B-1) 166-07608 (B-2)
	20mm	166-07707 (C-1) 166-07806 (C-2)

	Workpiece guide spring 生地ガイドバネ
Needle gauge 針幅 (mm)	
8, 10, 12, 14mm	166-72206
16, 18, 20mm	166-72305

2. SEWING MACHINE COMPONENTS

ミシン関係

Needle gauge 針 幅 (mm)	Throat plate asm. 針 板 (組)		Needle clamp asm. 針 留 (組)	Knife 上系切りメス	Needle thread counter knife 上系切り固定メス	Needle thread clamp plate 上系クランプ板
	左メス用	右メス用				
8mm (5/16')	164-01150	164-02356	G1402-116-JA0	164-11019	164-09906	164-10201
10mm (25/64')	164-01259	164-02455	G1402-116-BA0			
12mm (15/32')	164-01358	164-02554	G1402-116-CA0	164-09500	164-09906	164-10201
14mm (35/64')	164-01457	164-02653	G1402-116-DA0			
16mm (5/8')	164-01556	164-02752	G1402-116-EA0	164-10508	164-09906	164-10201
18mm (45/64')	164-01655	164-02851	G1402-116-FA0			
20mm (25/32')	164-01754	164-02950	G1402-116-GA0	164-11100	164-1130B	164-11407

3. WELT PATCH BASE PLATE COMPONENTS

玉布基板関係

Needle gauge 針 幅 (mm)	Double welt 両玉縁			Single welt 片玉縁			Varied double welt 変形両玉縁		
	G	L	R		L	R		L	R
10mm (25/64")	168-32602	4.3	4.3	168-33907	9.3	9.3	168-35209	8.1	0.5
				168-34509	9.3	4.3	168-3530B	8.3	1.7
12mm (15/32")	168-32701	5.3	5.3	168-34004	11.3	11.3	168-35407	8.9	1.7
14mm (35/64")	168-32800	6.3	6.3	168-34103	13.3	13.3	168-35506	10.9	1.7
16mm (5/8")	168-32909	7.3	7.3	168-34202	15.3	15.3			
18mm (45/64")	168-33006	8.3	8.3	168-34301	17.3	17.3			
20mm (25/32")	168-33105	9.3	9.3						

CONNECTION DRAWING OF CONTROL BOX
電装ボックス接続図

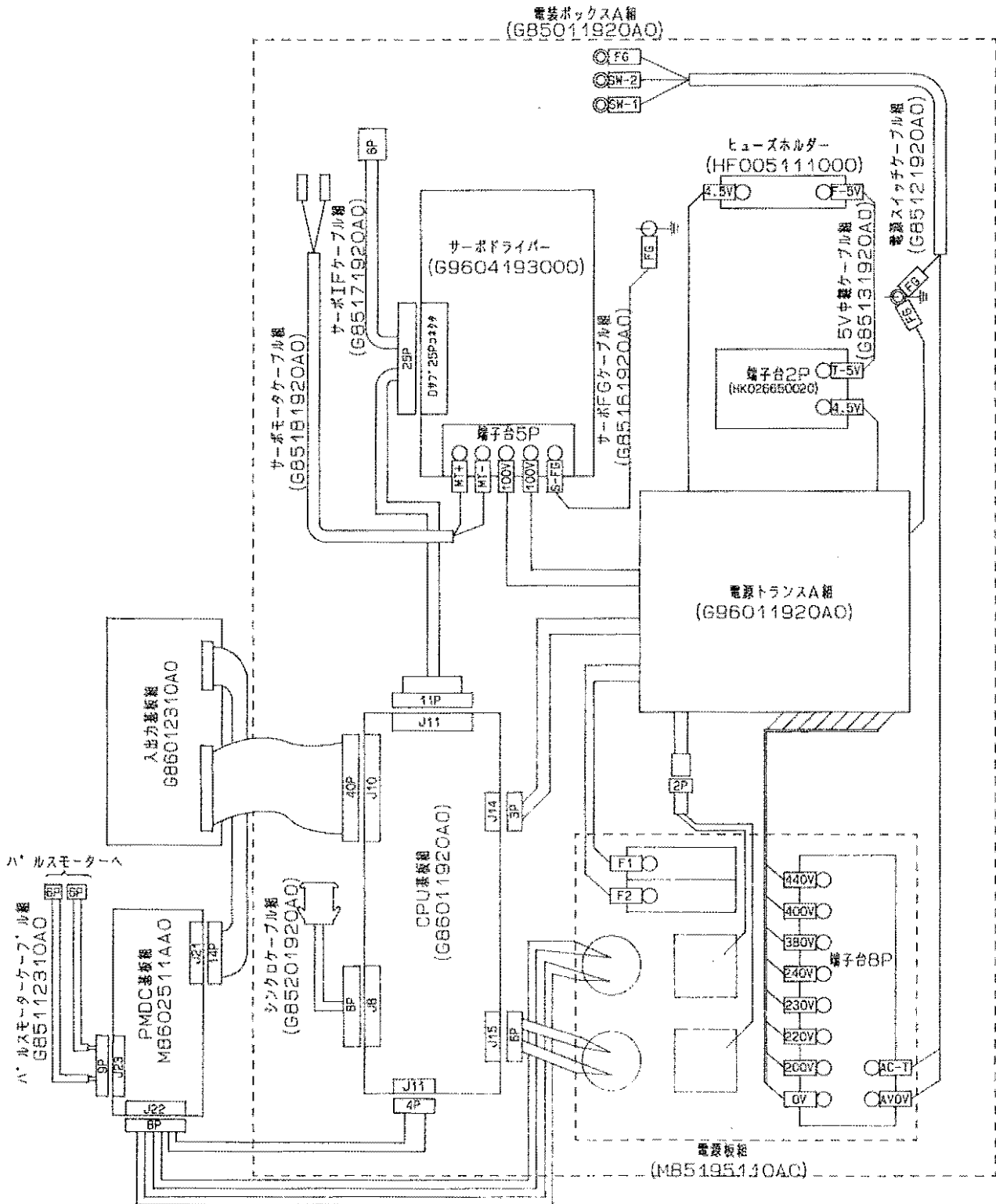

NUMERICAL INDEX OF PARTS

索引

PART NO 品番	PAGE 頁	REF NO	PART NO 品番	PAGE 頁	REF NO	PART NO 品番	PAGE 頁	REF NO	PART NO 品番	PAGE 頁	REF NO
BP-4000000-00	42	30	D1456-055-B00	38	6	G5069-116-A00	4	35	G5403-139-000	2	54
BT-0400251-EA	32	3	D1457-055-B00	38	5	G5072-116-000	4	25	G5405-116-0A0	64	18
BT-0400251-EC	42	18	D1457-055-B00	38	9	G5073-116-000	4	26	G5409-116-000	66	55
BT-0600400-EC	39	23	D2611-555-B00	42	13	G5075-116-A00	4	30	G5410-116-AA0	52	47
BT-0600401-EB	39	24	D2611-555-B00-A	39	27	G5075-116-000	4	28	G5410-116-AA0	54	25
B1124-804-000	28	34	D3310-555-D00	79	14	G5077-116-A00	4	36	G5421-116-0A0	4	41
B1130-051-000	28	24	D8113-555-B00	4	15	G5078-116-000	4	34	G5430-116-000	2	55
B1130-051-000	28	40				G5087-116-A00	4	17	G5496-116-A00	62	36
B1203-512-000	30	24	EA-0502605-00	39	26	G5088-116-A00	4	32	G5496-116-A00	76	36
B1210-526-000	30	9	E9567-319-000	78	30	G5106-119-000	10	56	G5502-116-000	66	42
B1213-012-000	38	13	E9629-252-000	78	22	G5107-119-000	10	57	G5503-116-000	64	19
B1214-019-000	30	20	E9641-040-000	58	65	G5108-119-000	10	19	G5504-116-000	64	21
B1214-038-000	42	32	E9641-040-000	68	57	G5108-119-000	10	35	G5509-116-000	66	52
B1302-051-000	30	19	E9641-040-000	70	66	G5108-119-000	52	7	G5512-116-000	64	33
B1303-512-000	30	27	E9641-040-000	72	66	G5108-119-000	52	31	G5512-116-000	66	44
B1411-051-000	32	20				G5108-119-000	54	19	G5513-116-000	64	30
B1412-051-000	32	21	GAS-11124000	66	26	G5108-119-000	54	43	G5514-116-000	64	29
B1659-484-000	38	24	GES-12153000	39	25	G5109-119-A0G	10	54	G5517-116-000	64	31
B1702-012-000	38	8	GES-12153000	42	17	G5109-119-A0G	52	62	G5518-116-000	64	13
B1801-515-000-A	36	1	GPF-06060000	4	10	G5109-119-B0G	10	55	G5519-116-000	64	11
B1802-512-0AB	36	2	GPF-06070000	4	11	G5109-119-B0G	52	28	G5520-116-000	64	4
B1804-512-000	36	8	GPF-06080000	4	13	G5110-119-A0G	10	27	G5521-116-000	64	16
B1807-512-00B	42	26	GSA-06002000	46	5	G5110-119-A0G	54	61	G5522-116-000	64	10
B1813-512-000	36	6	GSA-21008000	52	52	G5110-119-B0G	10	28	G5523-116-000	64	5
B1816-512-0A0	36	3	GSA-21008000	54	52	G5110-119-B0G	54	62	G5524-116-000	64	7
B1818-051-000	36	32	GSA-270000A0-A	44	1	G5122-117-000	10	17	G5525-116-000	64	6
B1821-051-000	36	35	GSA-31000AA0	46	1	G5122-117-000	10	47	G5526-116-000	64	9
B1906-528-000	30	5	GSA-62000AA0-A	56	1	G5122-117-000	52	19	G5527-116-000	64	1
B1907-526-000	30	3	GSA-62000BA0-A	56	2	G5122-117-000	54	17	G5528-116-000	64	2
B2213-019-000	28	54	GSA-62000CA0-A	56	3	G5123-117-000	52	56	G5606-116-000	62	5
B3034-450-000	32	11	GSP-02004000	66	40	G5124-117-000	54	57	G5606-116-000	76	5
B3034-450-000	39	6	GSP-02011000	66	56	G5126-117-000	10	7	G5611-117-000	32	7
B3035-450-000	32	12	GSP-02014000	66	30	G5126-117-000	10	31	G5659-116-000	39	1
B3035-450-000	39	7	GSP-02015000	66	32	G5126-117-000	52	3	G5680-116-000	39	21
B3035-450-000	39	17	GSP-02018000	66	16	G5126-117-000	54	7	G5682-116-000	28	6
B3116-512-00B	28	48	GSP-02018000	66	31	G5129-116-C00	8	10	G5701-119-000-A	39	2
B3120-125-000	28	47	GSP-06006000	68	13	G5129-116-C00	8	30	G5702-119-000	39	8
B3124-512-000	28	37	GSP-06006000	70	13	G5129-116-C00	50	10	G5704-119-000	39	16
B3125-012-000	40	11	GSP-06008000	68	23	G5129-116-C00	50	31	G5707-119-000	39	5
B3126-012-000	40	13	GSP-06008000	70	23	G5129-116-C00	68	52	G5708-119-000	39	10
B3126-051-000	28	43	GSP-06010000	68	19	G5129-116-C00	70	52	G5710-119-000	39	14
B3127-051-000	28	42	GSP-06010000	70	19	G5130-116-C00	10	5	G5824-116-000	66	57
B3129-012-A00	28	45	GSP-06011000	68	21	G5130-116-C00	54	5	G5827-116-000	64	8
B3129-012-B00	40	12	GSP-06011000	70	21	G5130-116-D00	54	4	G5832-116-000	64	32
B3129-526-000	28	46	GSP-060250A0	68	8	G5131-116-C00	10	36	G5832-116-000	66	43
B3132-051-000	28	44	GSP-060250A0	70	8	G5131-116-C00	52	8	G5840-116-000	4	9
B3210-771-000	40	25	GSP-11003000	66	38	G5131-116-D00	52	9	G5843-116-000	64	20
B3223-012-0A0	40	16	GSP-11008000	66	37	G5132-116-B00	8	9	G5843-116-000	64	23
B3224-771-000	40	26	GSP-11011000	66	27	G5132-116-B00	8	34	G5843-116-000	66	45
B3226-012-000	40	23	GSS-36020000	2	6	G5132-116-B00	50	9	G5846-116-000	2	12
B3229-012-000	40	21	G1001-192-000	78	1	G5132-116-B00	50	20	G5847-116-000	52	51
B3304-704-000-A	79	27	G1002-192-000	78	2	G5147-116-C00	52	41	G5847-116-000	54	51
B3309-704-000	79	25	G1003-192-0A0	78	5	G5147-116-D00	54	34	G5850-116-000	66	39
B3311-012-000	79	10	G1003-192-000	78	6	G5148-116-C00	52	34	G5854-116-000	4	3
B3311-804-000	79	26	G1004-192-000	78	3	G5148-116-C00	54	46	G6015-192-000	78	38
B3317-704-000	79	12	G1402-116-BA0	32	40	G5140-116-C00	54	45	G6016-192-000	78	39
B3319-704-L00	79	13	G1407-118-A00	30	8	G5150-116-C00	52	33	G6705-152-U0A	78	31
B3320-704-L00-A	79	8	G1411-118-A00	32	27	G5151-116-C00	52	38	G8213-117-0A0	30	28
B3511-512-000	42	29	G1815-119-000	36	28	G5151-116-C00	54	47	G8213-117-000	30	35
B3513-512-000	42	24	G1816-119-000	36	33	G5279-117-000	16	26	G8214-119-000	30	31
B3520-226-000	42	19	G1831-116-00B	36	39	G5329-116-000	22	49	G8215-119-000	30	29
B3541-012-000	42	3	G1860-119-AA0	36	26	G5329-116-000	24	57	G8220-117-000	30	32
B3568-771-000	42	22	G1860-119-BA0	36	51	G5329-116-000	26	55	G8502-231-0A0	14	30
B8153-771-000	4	12	G1861-119-000	36	25	G5333-119-000	22	53	G8511-192-0A0	78	40
			G1862-119-000	36	54	G5333-119-000	24	42	G8512-192-0A0	78	37
CQ-2000000-00	32	28	G1864-119-A00	36	11	G5333-119-000	26	31	G8512-231-0A0	14	31
CQ-2000000-00	42	20	G3197-116-000	28	52	G5338-116-000	20	14	G8513-231-0A0	16	58
CQ-2020000-00	30	4	G3212-116-0A0	40	24	G5338-116-000	68	42	G8516-231-0A0	20	26
CQ-2020000-00	30	7	G3213-116-000	40	18	G5338-116-000	70	42	G8517-231-0A0	78	48
CQ-2020000-00	30	37	G5023-116-000	2	21	G5377-139-000	22	18	G8521-192-0A0	12	63
CQ-2020000-00	36	36	G5058-116-A00	2	61	G5377-139-000	24	18	G8522-192-0A0	12	62
CQ-3030000-00	30	10	G5058-116-B00	2	63	G5377-139-000	26	11	G8551-193-0A0	12	61
CQ-3030000-00	38	49	G5064-116-A00	4	2	G5402-116-AA0	8	13	G8601-192-0A0	78	12
CS-1111019-SH	38	41	G5065-116-A00	4	18	G5402-116-AA0	8	23	G8601-231-0A0	78	42
			G5066-110-000	28	64	G5402-116-AA0	50	13	G9601-192-0AA	78	35
D1450-055-BA0	38	11	G5067-116-A00	4	24	G5402-116-AA0	50	24	G9601-192-0A0	78	15

NUMERICAL INDEX OF PARTS

索引

PART NO 品番	PAGE 頁	REF NO	PART NO 品番	PAGE 頁	REF NO	PART NO 品番	PAGE 頁	REF NO	PART NO 品番	PAGE 頁	REF NO
G9604-193-000	78	9	NM-6080001-SC	2	11	PJ-2100042-00	44	20	SL-4031091-SC	78	14
HA-0007000-00	4	42	NM-6080001-SC	12	20	PJ-3040405-01	32	2	SL-4031091-SC	78	45
HA-0028100-00	78	41	NM-6080001-SC	14	26	PJ-3040405-01	34	44	SL-4031481-SC	78	25
HF-0051110-0B	78	24	NM-6080001-SC	58	2	PJ-3040405-04	28	5	SL-4032081-SC	68	41
HF-0051110-00	78	23	NM-6080001-SC	62	3	PJ-3040405-04	28	68	SL-4032081-SC	70	41
HK-0266500-20	78	19	NM-6080001-SC	64	15	PJ-3040405-04	34	43	SL-4040891-SC	78	27
HL-0105200-49	78	36	NM-6080001-SC	64	34	PJ-3040405-04	68	45	SL-4040891-SC	78	47
HX-0004300-00	68	43	NM-6080001-SC	66	50	PJ-3040405-04	70	45	SL-4041081-SF	68	55
HX-0004300-00	70	43	NM-6080001-SC	66	68	PJ-3040405-05	64	81	SL-4041081-SF	70	64
HX-0022100-0A	78	51	NM-6080001-SC	72	2	PJ-3040405-05	66	80	SL-4041091-SC	78	8
HX-0022200-0A	78	29	NM-6080001-SC	76	3	PJ-3040405-06	34	45	SL-4041091-SC	78	18
HX-0035400-0C	78	10	NM-6080002-SB	8	15	PJ-3040451-02	8	12	SL-4041281-SC	78	20
HX-0035400-0E	78	13	NM-6080002-SB	8	25	PJ-3040451-02	8	21	SL-4043091-SC	78	49
HX-0035400-0E	78	43	NM-6080002-SB	50	15	PJ-3040451-02	50	12	SL-4051091-SC	78	16
HX-0040700-00	78	33	NM-6080002-SB	50	26	PJ-3040451-02	50	22	SM-0040601-SC	12	18
HX-0041000-00	78	28	NM-6100001-SC	46	6	PJ-3040451-02	62	21	SM-0040601-SC	20	29
			NM-6100001-SC	58	3	PJ-3040451-02	76	21	SM-0040601-SC	78	4
			NM-6100001-SC	64	70	PJ-3040452-02	4	40	SM-0050801-SC	2	31
MAO-11532000	79	22	NM-6100001-SC	72	3	PJ-3040605-02	60	46	SM-0050801-SC	12	9
MWT-19081600	32	42	NM-6100618-SB	12	14	PJ-3040805-02	62	33	SM-0050801-SC	14	12
MTS-P01100B0	30	43	NM-6120000-SB	2	7	PJ-3040605-02	74	42	SM-0050801-SC	16	12
M1004-511-000	78	7	NM-6200002-SB	8	14	PJ-3040805-02	76	33	SM-0050801-SC	40	8
M3011-110-000	78	32	NM-6200002-SB	8	24	PJ-3040651-01	64	17	SM-0051001-SC	2	33
M8411-145-AAP	30	44	NM-6200002-SB	50	14	PJ-3050400-02	62	43	SM-1030601-SC	22	10
M8411-145-BAP	30	45	NM-6200002-SB	50	25	PJ-3050400-02	76	43	SM-1030601-SC	24	10
M8411-146-AAP	30	46	NS-6110420-SP	42	10	PJ-3050600-02	62	44	SM-1030601-SC	26	7
M8411-147-AAP	30	48	NS-6110430-SP	36	19	PJ-3050600-02	76	44	SM-1040601-SC	52	57
M8411-147-BAP	30	47	NS-6110530-SP	38	10	PJ-3080600-03	62	42	SM-1040601-SC	54	54
M8512-120-BA0-A	30	41	NS-6150310-SP	34	30	PJ-3080600-03	76	42	SM-1040601-SC	2	22
M8519-511-0A0	78	17	NH-6060001-SC	4	52	PS-0200082-KH	32	33	SM-1041001-SC	2	79
M8602-511-AA0	78	46	PA-1000503-A0	28	28	PS-0200122-K0	28	36	SM-1041001-SC	22	6
			PA-1001502-A0	39	20	PV-0105080-00	6	19	SM-1041001-SC	24	6
NM-6030001-SC	8	5	PA-1201002-A0	32	1	PV-0105080-00	48	19	SM-1041001-SC	26	6
NM-6030001-SC	8	29	PA-1500502-A0	2	82	PV-0151010-A0	62	20	SM-1044050-SH	2	80
NM-6030001-SC	50	5	PA-1500503-A0	22	2	PV-0151010-A0	76	20	SM-1051001-SC	12	30
NM-6030001-SC	50	30	PA-1500503-A0	24	2	PV-0151050-00	62	32	SM-1051001-SF	18	53
NM-6030001-SC	52	43	PA-1500503-A0	26	2	PV-0151050-00	76	32	SM-1061001-SC	64	22
NM-6030001-SC	54	30	PA-1501510-A0	18	5	PV-0151060-00	62	35	SM-1061001-SC	66	41
NM-6030001-SC	78	11	PA-1506003-A0	68	32	PV-0151060-00	76	35	SM-3030601-SC	10	58
NM-6030001-SC	78	26	PA-1506003-A0	70	32	PV-1305180-00	2	40	SM-3040601-SC	4	37
NM-6040001-SC	22	33	PA-1601507-A0	2	60	PV-1405010-00	2	41	SM-3041551-SP	44	4
NM-6040001-SC	24	45	PA-1613501-A0	44	23	PV-1405010-00	44	19	SM-4030401-SC	52	54
NM-6040001-SC	26	41	PA-2002093-A0	34	34	PV-1405010-00	64	76	SM-4030401-SC	54	26
NM-6040001-SC	44	5	PA-2004001-A0	66	53	PV-1405010-00	66	75	SM-4030601-SH	22	51
NM-6040001-SC	52	49	PA-2501002-A0	6	16	PV-1505090-00	2	59	SM-4030601-SH	24	59
NM-6040001-SC	54	28	PA-2501002-A0	48	16	PV-1505090-00	68	44	SM-4030601-SH	26	57
NM-6040001-SC	78	21	PA-2501003-A0	6	17	PV-1505090-00	70	44	SM-4031201-SH	20	34
NM-6050001-SC	2	24	PA-2501003-A0	48	17	PV-2051010-00	62	45	SM-4032501-SH	32	6
NM-6050001-SC	2	44	PA-2506501-00	16	1	PV-2051010-00	76	45	SM-4032501-SH	62	37
NM-6050001-SC	2	62	PA-2510001-00	58	60	PX-0551010-00	8	11	SM-4032501-SH	76	37
NM-6050001-SC	4	7	PA-2510001-00	72	60	PX-0551010-00	8	22	SM-4043201-SC	62	27
NM-6050001-SC	10	16	PA-2513502-A0	18	1	PX-0551010-00	50	11	SM-4043201-SC	76	27
NM-6050001-SC	10	46	PA-2525002-00	60	40	PX-0551010-00	50	23	SM-4050801-SC	34	2
NM-6050001-SC	18	48	PA-2525002-00	74	40	PX-5000480-A0	44	22	SM-4050801-SC	58	59
NM-6050001-SC	52	18	PC-0105070-00	18	6				SM-4050801-SC	60	33
NM-6050001-SC	54	16	PC-0105070-00	52	46	RC-0841011-KP	58	27	SM-4050801-SC	72	59
NM-6050001-SC	68	51	PC-0105070-00	54	24	RC-0841011-KP	58	30	SM-4050801-SC	74	33
NM-6050001-SC	70	51	PC-0105080-00	6	18	RC-0841011-KP	60	28	SM-4051405-SE	79	17
NM-6050001-SC	79	24	PC-0105080-00	18	8	RC-0841011-KP	64	52	SM-4062001-SC	4	50
NM-6050001-SE	79	18	PC-0105080-00	48	18	RC-0841011-KP	66	12	SM-4860501-SC	38	47
NM-6050001-SE	79	20	PC-0105080-00	68	35	RC-0841011-KP	72	27	SM-5040451-SC	52	53
NM-6060001-SC	4	27	PC-0105080-00	70	35	RC-0841011-KP	72	30	SM-5040451-SC	54	53
NM-6060001-SC	4	29	PC-0124060-00	18	4	RC-0841011-KP	74	28	SM-6030602-TP	22	30
NM-6060001-SC	4	31	PC-0151030-00	64	53	RC-2421211-KP	12	51	SM-6030602-TP	24	29
NM-6060001-SC	10	45	PC-0151030-00	66	11	RC-2800002-KP	14	11	SM-6030602-TP	26	30
NM-6060001-SC	14	22	PC-0151030-00	66	54	RE-0500000-K0	34	38	SM-6030802-TP	18	44
NM-6060001-SC	16	5	PC-0151070-00	18	3	RE-0500000-K0	68	33	SM-6030802-TP	38	45
NM-6060001-SC	20	38	PC-0151070-00	58	61	RE-0500000-K0	70	33	SM-6031002-TP	12	53
NM-6060001-SC	20	48	PC-0151070-00	72	61	RE-0700000-K0	32	24	SM-6031002-TP	14	5
NM-6060001-SC	52	17	PC-0151080-00	60	41	RD-0371801-00	30	6	SM-6031002-TP	52	44
NM-6060001-SC	54	15	PC-0151080-00	74	41				SM-6031002-TP	54	29
NM-6060001-SC	58	45	PF-0552080-A0	2	56	SD-0470281-SF	28	32	SM-6031002-TP	64	77
NM-6060001-SC	64	67	PJ-0105050-01	64	80	SD-0490261-SP	40	27	SM-6031002-TP	66	76
NM-6060001-SC	66	59	PJ-0105050-01	66	79	SD-0640902-TP	39	9	SM-6031202-TP	8	4
NM-6060001-SC	72	45	PJ-0320525-01	39	22	SL-4030891-SC	78	34	SM-6031202-TP	8	28
NM-6060002-SC	10	15	PJ-0420500-02	44	24	SL-4030891-SC	78	44	SM-6031202-TP	50	4

NUMERICAL INDEX OF PARTS

索引

PART NO 品番	PAGE 頁	REF NO	PART NO 品番	PAGE 頁	REF NO	PART NO 品番	PAGE 頁	REF NO	PART NO 品番	PAGE 頁	REF NO
SH-6031202-TP	50	29	SM-6051202-TP	18	19	SH-6061202-TP	72	15	SH-8030502-TP	52	32
SH-6040602-TP	62	16	SM-6051202-TP	20	12	SH-6061202-TP	74	2	SH-8030502-TP	54	44
SH-6040602-TP	64	24	SM-6051202-TP	20	21	SH-6061202-TP	74	5	SH-8040502-TP	20	5
SH-6040602-TP	66	46	SM-6051202-TP	32	14	SH-6061202-TP	76	9	SH-8040502-TP	68	61
SH-6040602-TP	76	16	SM-6051202-TP	52	5	SH-6061202-TP	76	13	SH-8040502-TP	70	61
SH-6040802-SP	36	43	SM-6051202-TP	52	39	SH-6061552-TP	16	8	SH-8040602-TP	6	11
SH-6040802-SP	36	46	SM-6051202-TP	54	13	SH-6061552-TP	58	9	SH-8040602-TP	12	45
SH-6040802-TP	2	4	SM-6051202-TP	54	32	SH-6061552-TP	60	36	SH-8040602-TP	12	47
SH-6040802-TP	66	33	SM-6051202-TP	68	6	SH-6061552-TP	66	51	SH-8040602-TP	14	8
SH-6040802-TR	10	22	SM-6051202-TP	68	30	SH-6061552-TP	72	9	SH-8040602-TP	48	11
SH-6040802-TR	10	48	SM-6051202-TP	70	6	SH-6061552-TP	74	36	SH-8040602-TP	66	28
SH-6040802-TR	22	31	SM-6051202-TP	70	30	SH-6061602-TP	38	4	SH-8040802-TP	12	42
SH-6040802-TR	24	43	SM-6051402-TP	50	17	SH-6061602-TP	66	69	SH-8040802-TP	68	38
SH-6040802-TR	26	39	SM-6051402-TP	50	27	SH-6061610-SC	79	19	SH-8040802-TP	70	38
SH-6040802-TR	52	20	SM-6051552-TP	2	48	SH-6061802-TP	6	3	SH-8041552-TP	22	34
SH-6040802-TR	54	22	SM-6051552-TP	2	70	SH-6061802-TP	48	3	SH-8041552-TP	24	46
SH-6041002-TP	4	49	SM-6051552-TP	4	33	SH-6061802-TP	64	73	SH-8041552-TP	26	42
SH-6041002-TP	6	5	SM-6051552-TP	6	20	SH-6062002-TP	10	6	SH-8050502-TP	68	48
SH-6041002-TP	8	6	SM-6051552-TP	8	17	SH-6062002-TP	10	30	SH-8050602-TP	70	48
SH-6041002-TP	8	31	SM-6051552-TP	8	26	SH-6062002-TP	12	36	SH-8050602-TP	6	8
SH-6041002-TP	14	2	SM-6051552-TP	12	27	SH-6062002-TP	18	50	SH-8050602-TP	16	47
SH-6041002-TP	14	16	SM-6051552-TP	18	22	SH-6062002-TP	20	18	SH-8050602-TP	48	8
SH-6041002-TP	20	31	SM-6051552-TP	18	51	SH-6062002-TP	52	2	SH-8050602-TP	64	59
SH-6041002-TP	22	36	SM-6051552-TP	44	9	SH-6062002-TP	54	6	SH-8050602-TP	66	6
SH-6041002-TP	22	44	SM-6051552-TP	48	20	SH-6062002-TP	60	31	SH-8050602-TP	68	24
SH-6041002-TP	22	48	SM-6051552-TP	58	5	SH-6062002-TP	62	18	SH-8050602-TP	70	24
SH-6041002-TP	24	48	SM-6051552-TP	58	37	SH-6062002-TP	64	36	SH-8050812-TP	4	19
SH-6041002-TP	24	55	SM-6051552-TP	66	34	SH-6062002-TP	64	39	SH-8050812-TP	22	65
SH-6041002-TP	24	61	SM-6051552-TP	72	37	SH-6062002-TP	64	71	SH-8050812-TP	26	33
SH-6041002-TP	26	44	SM-6051602-TP	16	50	SH-6062002-TP	66	2	SH-8050812-TP	60	13
SH-6041002-TP	26	54	SM-6051602-TP	20	7	SH-6062002-TP	66	61	SH-8050812-TP	64	63
SH-6041002-TP	26	59	SM-6051602-TP	20	10	SH-6062002-TP	66	65	SH-8050812-TP	66	19
SH-6041002-TP	50	6	SM-6051802-TP	6	13	SH-6062002-TP	74	31	SH-8050812-TP	74	13
SH-6041002-TP	50	32	SM-6051802-TP	6	25	SH-6062002-TP	76	18	SH-8051002-TP	16	28
SH-6041002-TP	52	23	SM-6051802-TP	48	13	SH-6062502-TP	4	21	SH-8051002-TP	18	35
SH-6041002-TP	52	29	SM-6051802-TP	48	25	SH-6062502-TP	12	32	SH-8051002-TP	22	64
SH-6041002-TP	54	35	SM-6051802-TP	56	8	SH-6062502-TP	20	44	SH-8051002-TP	24	37
SH-6041002-TP	54	41	SM-6052002-TP	14	20	SH-6062502-TP	22	22	SH-8051002-TP	58	39
SH-6041202-TP	10	1	SM-6052002-TP	18	27	SH-6062502-TP	24	22	SH-8051002-TP	68	17
SH-6041202-TP	10	38	SM-6052002-TP	20	2	SH-6062502-TP	26	23	SH-8051002-TP	68	20
SH-6041202-TP	16	35	SM-6052002-TP	20	25	SH-6062502-TP	58	20	SH-8051002-TP	68	22
SH-6041202-TP	18	29	SM-6052002-TP	22	56	SH-6062502-TP	72	20	SH-8051002-TP	70	17
SH-6041202-TP	18	43	SM-6052002-TP	22	60	SH-6063002-TP	12	11	SH-8051002-TP	70	20
SH-6041202-TP	44	13	SM-6052002-TP	24	33	SH-6063002-TP	12	58	SH-8051002-TP	70	22
SH-6041202-TP	48	5	SM-6052002-TP	24	38	SH-6063002-TP	60	18	SH-8051002-TP	72	39
SH-6041202-TP	52	10	SM-6052002-TP	60	15	SH-6063002-TP	74	16	SH-8051402-TP	20	37
SH-6041202-TP	52	35	SM-6052002-TP	68	27	SH-6063502-TP	44	2	SH-8060602-TP	60	23
SH-6041202-TP	54	1	SM-6052002-TP	70	27	SH-6064002-TP	64	48	SH-8060602-TP	74	23
SH-6041202-TP	54	50	SM-6052002-TP	74	15	SH-6064002-TP	66	62	SH-8060802-TP	58	57
SH-6042002-TP	22	23	SM-6052502-TP	2	74	SH-6065002-TP	10	12	SH-8060802-TP	72	57
SH-6042002-TP	24	20	SM-6052502-TP	16	37	SH-6065002-TP	10	44	SH-8061602-TP	14	18
SH-6042002-TP	28	21	SM-6052502-TP	22	61	SH-6065002-TP	52	16	SH-8061602-TP	16	30
SH-6042502-TP	52	50	SM-6052502-TP	22	67	SH-6065002-TP	54	12	SH-8061602-TP	16	32
SH-6042502-TP	54	27	SM-6052502-TP	24	34	SH-6081542-CP	20	41	SH-8061602-TP	58	32
SH-6050802-TP	12	8	SM-6052502-TP	26	35	SH-6062002-SP	36	29	SH-8061602-TP	68	47
SH-6050802-TP	60	43	SM-6052700-SC	79	23	SH-6082002-TP	4	46	SH-8061602-TP	70	47
SH-6050802-TP	70	55	SM-6053002-TP	10	10	SH-6082002-TP	30	33	SH-8061602-TP	72	32
SH-6051002-TP	6	21	SM-6053002-TP	10	42	SH-6082002-TP	58	11	SH-8061202-TP	58	55
SH-6051002-TP	12	23	SM-6053002-TP	18	49	SH-6082002-TP	62	6	SH-8061202-TP	72	55
SH-6051002-TP	16	39	SM-6053002-TP	34	35	SH-6082002-TP	72	11	SH-8061552-TP	4	6
SH-6051002-TP	48	21	SM-6053002-TP	52	14	SH-6082002-TP	76	6	SH-8081242-TP	58	52
SH-6051002-TP	58	25	SM-6053002-TP	54	10	SH-6083002-TP	8	1	SH-8081242-TP	72	52
SH-6051002-TP	60	8	SM-6053502-TP	6	15	SH-6083002-TP	16	52	SH-9061203-SE	4	43
SH-6051002-TP	62	29	SM-6053502-TP	48	15	SH-6083002-TP	50	1	SH-9061403-SC	58	48
SH-6051002-TP	62	39	SM-6056052-TP	34	33	SH-6083002-TP	58	21	SH-9061403-SC	72	48
SH-6051002-TP	66	72	SM-6061002-TP	2	13	SH-6083002-TP	58	23	SH-9062003-SC	16	4
SH-6051002-TP	68	2	SM-6061002-TP	2	51	SH-6083002-TP	64	14	SH-9081403-SC	4	4
SH-6051002-TP	70	2	SM-6061002-TP	62	23	SH-6083002-TP	64	64	SH-9081523-SH	64	27
SH-6051002-TP	72	25	SM-6061002-TP	76	23	SH-6083002-TP	66	17	SH-9082503-SC	64	35
SH-6051002-TP	74	8	SM-6061202-TP	58	15	SH-6083002-TP	72	21	SH-9082503-SC	66	49
SH-6051002-TP	76	29	SM-6061202-TP	60	2	SH-6083002-TP	72	23	SH-9082503-SC	66	67
SH-6051002-TP	76	39	SM-6061202-TP	60	5	SH-6083502-TP	66	21	SH-9084003-SC	2	8
SH-6051202-TP	2	28	SM-6061202-TP	62	9	SH-6084002-TN	64	44	SQ-1110401-HZ	42	23
SH-6051202-TP	10	13	SM-6061202-TP	62	13	SH-6084002-TN	66	25	SS-1060610-SP	22	42
SH-6051202-TP	10	33	SM-6061202-TP	64	58	SH-6107002-TP	46	3	SS-1060610-SP	24	53
SH-6051202-TP	12	2	SM-6061202-TP	66	8	SH-8030302-TP	64	3	SS-1060610-SP	26	45

NUMERICAL INDEX OF PARTS

索引

PART NO 品番	PAGE 頁	REF NO	PART NO 品番	PAGE 頁	REF NO	PART NO 品番	PAGE 頁	REF NO	PART NO 品番	PAGE 頁	REF NO
SS-2090520-SL	28	25	SS-7110910-SP	38	38	WP-0450000-SD	36	47	WS-0410002-KN	10	49
SS-2090520-SL	28	41	SS-7110910-TP	32	48	WP-0450000-SD	39	12	WS-0410002-KN	14	3
SS-2090541-SL	28	62	SS-7111120-SP	16	20	WP-0450801-SD	10	20	WS-0410002-KN	16	34
SS-2090820-TP	42	15	SS-7111310-SP	32	38	WP-0450801-SD	10	50	WS-0410002-KN	18	30
SS-2110915-SP	28	20	SS-7111810-SP	28	3	WP-0450801-SD	52	22	WS-0410002-KN	20	33
SS-2110930-SP	28	11	SS-7120760-SP	18	39	WP-0450801-SD	54	20	WS-0410002-KN	22	32
SS-4080620-TP	16	22	SS-7150740-SP	40	6	WP-0480856-SP	32	45	WS-0410002-KN	22	37
SS-5060410-SP	22	8	SS-7150940-SP	39	18	WP-0480856-SP	38	25	WS-0410002-KN	24	44
SS-5060410-SP	24	8	SS-7151120-SP	38	21	WP-0501016-SC	40	15	WS-0410002-KN	24	49
SS-5060410-SP	24	19	SS-7680870-SP	30	36	WP-0531000-SC	2	25	WS-0410002-KN	26	40
SS-5060410-SP	26	17	SS-7681750-TP	30	13	WP-0531000-SC	2	43	WS-0410002-KN	26	48
SS-5090210-SP	56	9	SS-8080410-TP	32	41	WP-0531000-SC	2	67	WS-0410002-KN	44	12
SS-5090420-SP	32	29	SS-8110320-SP	30	30	WP-0531000-SC	2	71	WS-0410002-KN	48	6
SS-5090610-SP	32	31	SS-8110410-TP	36	31	WP-0531000-SC	2	76	WS-0410002-KN	50	7
SS-5090610-SP	56	19	SS-8110410-TP	39	15	WP-0531000-SC	12	3	WS-0410002-KN	50	33
SS-5110710-SP	38	17	SS-8110510-SP	40	20	WP-0531000-SC	16	40	WS-0410002-KN	52	11
SS-5110810-SP	38	26	SS-8110520-TP	38	15	WP-0531000-SC	44	7	WS-0410002-KN	52	21
SS-5110810-SP	38	33	SS-8110750-SP	32	18	WP-0531000-SC	44	11	WS-0410002-KN	52	24
SS-6060220-SP	28	49	SS-8111610-SP	32	37	WP-0531000-SC	56	7	WS-0410002-KN	52	30
SS-6080320-SP	28	19	SS-8111610-SP	42	9	WP-0531000-SC	60	45	WS-0410002-KN	52	36
SS-6080320-SP	28	72	SS-8150410-SP	42	25	WP-0531000-SC	62	31	WS-0410002-KN	54	2
SS-6080410-SP	34	25	SS-8150710-SP	36	9	WP-0531000-SC	62	41	WS-0410002-KN	54	21
SS-6080610-TP	28	61	SS-8150710-SP	42	27	WP-0531000-SC	64	74	WS-0410002-KN	54	36
SS-6080810-SP	34	11	SS-8150760-TP	30	17	WP-0531000-SC	66	36	WS-0410002-KN	54	42
SS-6080810-SP	38	39	SS-8151150-SP	36	10	WP-0531000-SC	66	74	WS-0410002-KN	54	49
SS-6081210-SP	16	24	SS-8151150-SP	38	40	WP-0531000-SC	70	57	WS-0410002-KN	62	28
SS-6090630-SP	42	14	SS-8151150-TP	34	6	WP-0531000-SC	76	31	WS-0410002-KN	64	25
SS-6090810-SP	36	14	SS-8151550-SP	30	2	WP-0531000-SC	76	41	WS-0410002-KN	66	47
SS-6090910-TP	38	29	SS-8151550-SP	30	25	WP-0531001-SC	40	9	WS-0410002-KN	76	28
SS-6091210-TP	36	27	SS-8152030-SP	36	13	WP-0621016-SD	2	64	WS-0441040-KP	56	18
SS-6110710-TP	32	10	SS-8660340-SP	38	12	WP-0621016-SD	40	5	WS-0510002-KN	2	26
SS-6110810-TP	22	55	SS-8660340-SP	38	42	WP-0621026-SP	39	19	WS-0510002-KN	2	29
SS-6110810-TP	24	32	SS-8660530-TP	36	12	WP-0641601-SC	4	22	WS-0510002-KN	2	49
SS-6110810-TP	26	36	SS-8660810-TP	36	4	WP-0641601-SC	12	59	WS-0510002-KN	2	68
SS-6111140-SP	22	26	SS-8680540-SP	30	15	WP-0641601-SC	14	23	WS-0510002-KN	2	72
SS-6111140-SP	24	25	SS-8680730-SP	30	14	WP-0641601-SC	58	46	WS-0510002-KN	2	75
SS-6111140-SP	26	26	SS-8681650-TP	30	12	WP-0641601-SC	58	49	WS-0510002-KN	6	22
SS-6111610-SP	36	23	SS-8681650-TP	30	22	WP-0641601-SC	62	11	WS-0510002-KN	6	26
SS-6121010-SP	34	8	SS-8681950-SP	30	21	WP-0641601-SC	62	25	WS-0510002-KN	6	27
SS-6121210-SP	34	40	SS-9090640-SP	34	26	WP-0641601-SC	64	68	WS-0510002-KN	10	11
SS-6151210-SP	18	12	SS-9111010-SP	32	46	WP-0641601-SC	72	46	WS-0510002-KN	10	14
SS-6151712-TP	39	3	SS-9660720-SP	36	52	WP-0641601-SC	72	49	WS-0510002-KN	10	34
SS-6151920-TP	28	8				WP-0641601-SC	76	11	WS-0510002-KN	10	43
SS-6153012-TP	36	24	TA-0290301-MO	30	38	WP-0641601-SC	76	25	WS-0510002-KN	12	4
SS-6153040-SP	34	31	TA-0550604-RO	34	27	WP-0841600-SC	2	9	WS-0510002-KN	12	7
SS-6661110-SP	30	40	TA-1050504-RO	28	14	WP-0841600-SC	4	45	WS-0510002-KN	12	24
SS-7060810-SP	26	20	TA-1250406-RO	28	13	WP-0841600-SC	4	48	WS-0510002-KN	12	28
SS-7081310-SN	40	29	TA-1250504-RO	28	15	WP-0841600-SC	12	21	WS-0510002-KN	12	37
SS-7090510-SP	28	55	TA-1871602-RO	28	12	WP-0841600-SC	14	27	WS-0510002-KN	14	21
SS-7090530-SP	32	36				WP-0850002-SP	30	34	WS-0510002-KN	16	41
SS-7090540-TP	28	65	WP-0250516-SD	28	50	WP-0850002-SP	36	30	WS-0510002-KN	18	20
SS-7090610-SP	28	22	WP-0280500-SC	38	48	WP-1052001-SC	12	15	WS-0510002-KN	18	23
SS-7090610-SP	28	30	WP-0320500-SC	10	37	WP-1052001-SC	18	25	WS-0510002-KN	18	28
SS-7090710-SP	28	51	WP-0320500-SC	12	54	WP-1052001-SC	18	40	WS-0510002-KN	18	52
SS-7090910-SP	32	22	WP-0320500-SC	20	35	WP-1102016-SC	14	29	WS-0510002-KN	20	3
SS-7091410-SP	34	24	WP-0320500-SC	52	55	WP-1221016-SP	2	19	WS-0510002-KN	20	13
SS-7110410-SP	40	22	WP-0320500-SC	54	58	WP-1702800-SO	70	16	WS-0510002-KN	20	22
SS-7110410-SP	42	12	WP-0350516-SD	32	30	WS-0310002-KN	10	4	WS-0510002-KN	22	57
SS-7110510-SP	36	53	WP-0371016-SD	36	15	WS-0310002-KN	12	55	WS-0510002-KN	24	30
SS-7110510-SP	40	3	WP-0430800-SC	4	38	WS-0310002-KN	14	6	WS-0510002-KN	44	8
SS-7110540-SP	79	28	WP-0430800-SC	8	8	WS-0310002-KN	22	50	WS-0510002-KN	48	22
SS-7110710-SP	39	13	WP-0430800-SC	8	33	WS-0310002-KN	24	58	WS-0510002-KN	48	26
SS-7110710-SP	39	28	WP-0430800-SC	10	3	WS-0310002-KN	26	56	WS-0510002-KN	48	27
SS-7110710-SP	40	2	WP-0430800-SC	10	40	WS-0310002-KN	32	15	WS-0510002-KN	52	6
SS-7110720-SP	42	28	WP-0430800-SC	20	32	WS-0310002-KN	62	38	WS-0510002-KN	52	15
SS-7110740-TP	32	44	WP-0430800-SC	50	8	WS-0310002-KN	64	78	WS-0510002-KN	52	40
SS-7110840-SP	10	24	WP-0430800-SC	50	34	WS-0310002-KN	66	77	WS-0510002-KN	54	11
SS-7110840-SP	36	7	WP-0430800-SC	52	12	WS-0310002-KN	76	38	WS-0510002-KN	54	14
SS-7110840-SP	40	14	WP-0430800-SC	52	25	WS-0410002-KN	2	5	WS-0510002-KN	54	33
SS-7110840-SP	42	11	WP-0430800-SC	52	37	WS-0410002-KN	4	39	WS-0510002-KN	56	6
SS-7110840-SP	52	48	WP-0430800-SC	54	3	WS-0410002-KN	6	6	WS-0510002-KN	58	26
SS-7110840-SP	54	40	WP-0430800-SC	54	37	WS-0410002-KN	8	7	WS-0510002-KN	60	6
SS-7110910-SP	28	7	WP-0430800-SC	54	48	WS-0410002-KN	8	32	WS-0510002-KN	60	9
SS-7110910-SP	28	10	WP-0430800-SC	64	26	WS-0410002-KN	10	2	WS-0510002-KN	60	16
SS-7110910-SP	32	5	WP-0430800-SC	66	48	WS-0410002-KN	10	21	WS-0510002-KN	60	44
SS-7110910-SP	34	29	WP-0450000-SD	36	44	WS-0410002-KN	10	39	WS-0510002-KN	62	30

NUMERICAL INDEX OF PARTS

索引

PART NO 品番	PAGE 頁	REF NO	PART NO 品番	PAGE 頁	REF NO	PART NO 品番	PAGE 頁	REF NO	PART NO 品番	PAGE 頁	REF NO
WS-0510002-KN	62	40	WS-0820002-KN	76	7	164-10904	34	19	164-26801	42	33
WS-0510002-KN	64	75	WS-1020002-KN	12	16	164-11001	34	14	164-26900	42	34
WS-0510002-KN	66	73	WS-1020002-KN	46	4	164-11100	34	16	164-27007	42	2
WS-0510002-KN	68	3	WS-1643202-KR	79	15	164-13403	39	11	164-27551	40	10
WS-0510002-KN	68	7	WT-0480002-KR	28	66	164-13502	39	4	164-27601	40	30
WS-0510002-KN	68	28				164-15002	38	30	164-27700	40	17
WS-0510002-KN	68	31	040-00000591	36	41	164-15101	38	31	164-27809	40	19
WS-0510002-KN	70	3	040-00001380	36	40	164-15200	38	23	164-27908	40	1
WS-0510002-KN	70	7				164-15309	38	2	164-92951	68	39
WS-0510002-KN	70	28	100-39105	40	7	164-15408	38	43	164-92951	70	39
WS-0510002-KN	70	31	101-01400	28	26	164-15507	38	28	165-60906	68	64
WS-0510002-KN	70	56	101-03406	30	26	164-15606	38	34	165-60906	70	68
WS-0510002-KN	72	26	101-09700	36	55	164-15705	38	37	165-61003	68	54
WS-0510002-KN	74	6	101-09908	36	20	164-15804	38	35	165-61003	70	63
WS-0510002-KN	74	9	101-12357	36	5	164-15903	38	19	165-65459	68	58
WS-0510002-KN	74	16	101-12407	36	21	164-16000	38	27	165-65459	70	58
WS-0510002-KN	76	30	101-28007	40	4	164-16208	38	16	166-02302	14	13
WS-0510002-KN	76	40	101-29054	30	42	164-16307	38	46	166-02401	14	14
WS-0510002-KN	79	21	102-32650	40	28	164-16406	34	37	166-02609	14	17
WS-0610002-KN	2	14	103-05159	30	16	164-16505	34	36	166-02708	14	19
WS-0610002-KN	2	52	103-07056	30	23	164-16604	34	32	166-02807	14	24
WS-0610002-KN	4	23	103-13708	32	47	164-16703	34	28	166-03003	14	1
WS-0610002-KN	4	51	111-59001	4	14	164-16802	38	44	166-03102	14	4
WS-0610002-KN	12	12	111-83605	79	2	164-17107	34	39	166-03201	14	7
WS-0610002-KN	12	33	111-83704	79	3	164-17206	38	32	166-06907	16	19
WS-0610002-KN	12	60	111-83803	79	4	164-17305	38	22	166-07004	16	21
WS-0610002-KN	16	6	111-83902	79	9	164-17404	38	14	166-07103	16	23
WS-0610002-KN	16	9	111-84009	79	11	164-17503	38	3	166-07202	16	25
WS-0610002-KN	20	19	111-84108	79	7	164-17602	38	1	166-07301	16	13
WS-0610002-KN	44	3	111-84207	79	5	164-17701	38	18	166-07400	16	16
WS-0610002-KN	58	10	111-84306	79	6	164-17800	38	20	166-07509	16	14
WS-0610002-KN	58	16	164-00400	28	1	164-17909	38	7	166-07608	16	17
WS-0610002-KN	58	38	164-00509	28	2	164-18105	38	50	166-07707	16	15
WS-0610002-KN	58	44	164-00608	28	4	164-18204	38	51	166-07806	16	18
WS-0610002-KN	58	50	164-00806	28	21	164-18303	38	52	166-08408	16	42
WS-0610002-KN	60	3	164-00905	28	23	164-18600	38	36	166-08507	16	48
WS-0610002-KN	60	37	164-01002	28	18	164-18709	38	53	166-08705	16	49
WS-0610002-KN	62	10	164-01200	28	17	164-18857	34	1	166-08804	16	27
WS-0610002-KN	62	14	164-01259	28	16	164-18956	34	41	166-08911	16	29
WS-0610002-KN	62	19	164-01804	32	9	164-19053	28	67	166-09018	16	31
WS-0610002-KN	62	24	164-01903	32	8	164-20606	36	34	166-09208	16	33
WS-0610002-KN	64	37	164-01903	32	13	164-20705	36	16	166-09307	16	36
WS-0610002-KN	64	40	164-02000	32	4	164-20804	36	17	166-09406	16	38
WS-0610002-KN	64	41	164-02406	28	70	164-20903	36	18	166-10305	6	24
WS-0610002-KN	64	57	164-02455	28	69	164-21109	36	45	166-10305	48	24
WS-0610002-KN	64	69	164-03008	28	71	164-21505	36	22	166-10909	12	22
WS-0610002-KN	66	3	164-04105	28	9	164-21604	36	50	166-19207	58	1
WS-0610002-KN	66	9	164-04204	30	18	164-21752	36	37	166-19207	72	1
WS-0610002-KN	66	35	164-06100	32	23	164-21802	36	42	166-19306	58	6
WS-0610002-KN	66	60	164-06209	30	11	164-22057	36	38	166-19306	72	6
WS-0610002-KN	66	66	164-06308	32	39	164-22206	36	48	166-19405	58	7
WS-0610002-KN	66	70	164-06407	32	26	164-22404	36	49	166-19405	72	7
WS-0610002-KN	72	10	164-06456	32	16	164-23006	30	1	166-19504	60	1
WS-0610002-KN	72	16	164-06506	32	17	164-23907	28	35	166-19504	74	1
WS-0610002-KN	72	38	164-06605	32	32	164-23956	28	33	166-19603	60	4
WS-0610002-KN	72	44	164-06704	32	25	164-23964	28	27	166-19603	74	4
WS-0610002-KN	72	50	164-06803	32	43	164-24004	28	63	166-19702	60	7
WS-0610002-KN	74	3	164-06902	32	19	164-24202	28	31	166-19702	74	7
WS-0610002-KN	74	37	164-07009	32	34	164-24301	28	38	166-19801	58	13
WS-0610002-KN	76	10	164-07108	32	35	164-24400	28	57	166-19801	72	13
WS-0610002-KN	76	14	164-00203	34	5	164-24509	28	53	166-19900	58	17
WS-0610002-KN	76	19	164-09302	34	4	164-24608	28	29	166-19900	72	17
WS-0610002-KN	76	24	164-09401	34	7	164-24707	28	56	166-20007	58	19
WS-0820002-KN	2	10	164-09500	34	13	164-24806	28	58	166-20007	72	19
WS-0820002-KN	4	5	164-09609	34	22	164-24905	28	39	166-20106	58	22
WS-0820002-KN	4	44	164-09708	34	12	164-25100	28	59	166-20106	72	22
WS-0820002-KN	4	47	164-09807	34	3	164-25209	28	60	166-20205	60	10
WS-0820002-KN	8	2	164-09906	34	9	164-25902	42	1	166-20205	74	10
WS-0820002-KN	14	28	164-10003	34	10	164-26009	42	7	166-20304	58	24
WS-0820002-KN	20	42	164-10102	34	23	164-26108	42	31	166-20304	72	24
WS-0820002-KN	50	2	164-10201	34	42	164-26207	42	5	166-20403	58	28
WS-0820002-KN	58	12	164-10300	34	21	164-26306	42	6	166-20403	60	26
WS-0820002-KN	62	7	164-10508	34	15	164-26405	42	16	166-20403	72	28
WS-0820002-KN	64	28	164-10607	34	20	164-26504	42	4	166-20403	74	26
WS-0820002-KN	66	22	164-10706	34	17	164-26603	42	8	166-20502	58	29
WS-0820002-KN	72	12	164-10805	34	18	164-26751	42	21	166-20502	60	27

NUMERICAL INDEX OF PARTS

索引

PART NO 品番	PAGE 頁	REF NO	PART NO 品番	PAGE 頁	REF NO	PART NO 品番	PAGE 頁	REF NO	PART NO 品番	PAGE 頁	REF NO
166-20502	72	29	166-53503	18	33	166-75308	2	23	167-22209	58	35
166-20502	74	27	166-53602	18	36	166-75704	2	27	167-22209	72	35
166-20601	60	11	166-54006	18	41	166-76009	2	78	167-22803	2	3
166-20601	74	11	166-54204	18	13	166-76207	2	36	167-22902	20	46
166-20700	60	12	166-54907	18	10	166-76413	2	34	167-23306	58	5
166-20700	74	12	166-55003	18	15	166-76512	2	35	167-23306	72	5
166-20809	60	14	166-55201	22	4	166-77205	2	81	167-23801	20	47
166-20809	68	26	166-55201	24	4	166-77205	16	53	167-24007	20	43
166-20809	70	26	166-55201	26	4	166-81108	64	65	167-24007	58	18
166-20809	74	14	166-55508	18	24	166-81207	64	42	167-24007	60	25
166-20908	60	17	166-55508	18	47	166-81207	66	4	167-24007	72	18
166-20908	74	17	166-55607	18	26	166-81306	64	60	167-24007	74	25
166-21005	60	20	166-55904	20	1	166-81405	64	62	167-24403	20	11
166-21005	74	20	166-56001	20	4	166-81603	64	56	167-24403	20	20
166-21104	60	21	166-56100	20	6	166-81702	64	55	167-24502	20	40
166-21104	74	21	166-56209	20	8	166-81702	66	5	167-24809	30	39
166-21203	60	22	166-56506	22	54	166-81801	64	51	167-25004	16	43
166-21203	68	46	166-56506	24	36	166-81801	66	13	167-25103	16	44
166-21203	70	46	166-56605	22	58	166-81900	64	50	167-25202	16	45
166-21203	74	22	166-56605	24	40	166-81900	66	14	167-25301	16	46
166-21302	58	31	166-56704	22	59	166-82007	64	45	167-25400	18	34
166-21302	72	31	166-56704	24	35	166-82106	64	49	167-25905	12	29
166-21401	58	33	166-56803	22	63	166-82106	66	63	167-27109	16	2
166-21401	72	33	166-56803	24	31	166-82213	64	72	167-27109	18	2
166-21500	60	24	166-56803	26	38	166-82304	66	58	167-27109	18	9
166-21500	74	24	166-57009	22	66	166-82403	66	18	167-27505	58	4
166-21609	58	36	166-57009	26	34	166-82502	66	15	167-27505	72	4
166-21609	72	36	166-71000	22	17	166-82601	66	20	167-27604	60	30
166-21708	58	40	166-71000	26	10	166-82700	66	7	167-27604	74	30
166-21708	72	40	166-71109	22	11	166-82817	66	71	167-27703	58	53
166-21807	58	41	166-71109	24	11	166-82908	66	29	167-27703	72	53
166-21807	72	41	166-71109	26	8	166-83302	58	43	167-27802	62	17
166-21906	62	1	166-71208	22	13	166-83302	72	43	167-27802	76	17
166-21906	76	1	166-71208	24	13	166-83401	58	62	167-28008	64	66
166-22003	60	29	166-71208	26	12	166-83401	72	62	167-28008	66	64
166-22003	74	29	166-71307	22	12	166-97906	66	24	167-28107	60	38
166-22102	58	47	166-71307	24	12	166-98003	66	23	167-28107	64	12
166-22102	72	47	166-71307	26	15	166-98102	64	43	167-28107	64	61
166-22201	58	51	166-71406	22	21	166-98201	64	46	167-28107	74	38
166-22201	72	51	166-71406	24	21	166-98300	64	47	167-28206	64	38
166-22300	58	54	166-71406	26	22	166-98409	20	15	167-28206	66	1
166-22300	72	54	166-71505	22	5	167-00403	44	6	167-28719	64	54
166-22706	58	50	166-71505	24	5	167-00502	44	10	167-28800	66	10
166-22706	72	56	166-71505	26	5	167-00601	44	14	167-28909	68	9
166-22805	62	22	166-71604	22	3	167-00700	44	18	167-28909	70	9
166-22805	76	22	166-71604	24	3	167-00809	44	15	167-29006	68	14
166-22904	62	34	166-71604	26	3	167-01005	52	42	167-29006	70	14
166-22904	76	34	166-71703	22	46	167-01005	54	31	167-29105	68	15
166-23001	62	26	166-71703	24	62	167-02409	56	23	167-29105	70	15
166-23001	76	26	166-71703	26	52	167-02508	56	24	167-29204	68	25
166-23100	60	32	166-71802	22	45	167-02607	56	25	167-29204	70	25
166-23100	74	32	166-71802	24	56	167-03019	56	20	167-48204	4	8
166-23209	58	58	166-71802	26	53	167-03118	56	21	167-49418	4	20
166-23209	72	58	166-71919	22	47	167-03217	56	22	167-56702	68	34
166-23308	60	34	166-71919	24	63	167-03506	56	14	167-56702	70	34
166-23308	74	34	166-71919	26	58	167-03605	56	15	167-70604	68	5
166-23407	62	15	166-72016	22	43	167-03704	56	16	167-70604	70	5
166-23407	76	15	166-72016	24	54	167-04215	46	2	167-70703	68	12
166-23506	62	8	166-72016	26	51	167-05808	22	62	167-70703	70	12
166-23506	76	8	166-72107	22	35	167-05808	24	30	167-70810	68	16
166-23605	62	12	166-72107	24	47	167-05808	26	37	167-70810	70	16
166-23605	76	12	166-72107	26	43	167-20005	12	50	167-70901	68	18
166-23712	60	42	166-72206	22	38	167-20104	14	9	167-70901	70	18
166-23803	60	35	166-72206	24	50	167-20203	58	14	167-71412	68	36
166-23803	74	35	166-72206	26	49	167-20203	72	14	167-71412	70	36
166-23902	60	39	166-72305	22	39	167-20302	58	42	167-71511	68	37
166-23902	74	39	166-72305	24	51	167-20302	60	19	167-71511	70	37
166-52406	20	24	166-72305	26	50	167-20302	72	42	167-71602	68	29
166-52505	20	27	166-72503	22	40	167-20302	74	19	167-71602	70	29
166-52703	20	30	166-72503	24	52	167-20609	14	10	167-71800	68	4
166-52802	20	36	166-72503	26	47	167-21201	18	37	167-71800	70	4
166-52901	20	39	166-72602	22	41	167-21508	58	8	167-80009	2	15
166-53008	20	45	166-72602	24	60	167-21508	72	8	168-05400	68	53
166-53107	20	16	166-72602	26	46	167-21805	14	25	168-05400	70	53
166-53206	20	17	166-73709	24	17	167-22100	58	34	168-05509	68	40
166-53305	20	23	166-74525	2	2	167-22100	72	34	168-05509	70	40

JUKI

JUKI 株式会社

JUKI CORPORATION

お買い求め、ご相談は
To order or for further
information,
please contact:

*このパーツリストは商品改良のため予告なく変更する事があります。

*The description covered in this parts list is subject to change for improvement of the commodity without notice.

*このパーツリストは、1993年11月現在の商品仕様で編集・印刷したものです。

*This parts list is edited and printed in accordance with the product specifications as of November 1993.

From the library of: Superior Sewing Machine & Supply LLC

Printed in Japan